

## 2273 / 2276 - Garnaalvisser - Vissersboot- Strandhut - De Zee - zegels uit F2273/76

1988

Voorverkoop: 6-7/02/1988

uitgifte: 8/02/1988

— folder Nr. 1 / 88 —

© bpost

Drukprocedure: Rasterdiepdruk

Formaat: — zegel-beeld: 27,66 x 38,4mm;  
— F2273/76: ± 166 x 280mm

Tanding: 11½

Papier: PF-P5

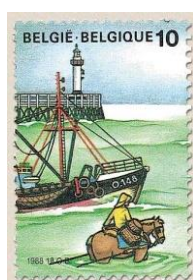

© bpost

2273

10F - Garnaal visser

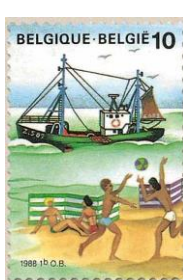

© bpost

2274

10F - Visserboot

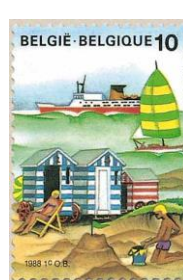

© bpost

2275

10F - Strandhut

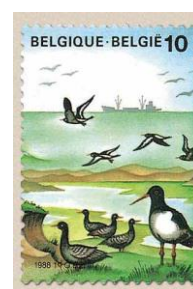

© bpost

2276

10F - zeevogels

Zegel met vignet:

links



© bpost

2273A

10F - Garnaal visser

samenhangend met vignet zeemeermin

rechts



© bpost

2276A

10F - zeevogels

samenhangend met vignet Neptunus

**2273 / 2276 - Garnaalvisser - Vissersboot- Strandhut - De Zee - Zegels uit F2273/76****1988**

Beelddoorlopers zonder en met vignet

Voorverkoop: 6-7/02/1988

uitgifte: 8/02/1988

— folder Nr. 1 / 88 —

© bpost

Drukprocedure: Rasterdiepdruk

Formaat: — zegel-beeld: 27,66 x 38,4mm;  
— F2273/76: ± 166 x 280mm

Tanding: 11½

Papier: PF-P5

Strook van 4 zonder vignetten

2273/76



niet in OBP

© bpost

**2273** + **2274** + **2275** + **2276**  
 10F - Garnaal visser    10F - Visserboot    10F - Strandhut    10F - zeevogels

Strook van 4 met vignet:

## Links



© bpost

**2273B**

de 4 zegels - samenhangend

(met strook van 4 + vignet zeemeermin: links)

## Rechts



© bpost

**2276B**

De 4 zegels - samenhangend

(met strook van 4 + vignet Neptunus: rechts)

## 2277 / 2278 - Regionale - De dynamiek van de regio's.

1988

Voorverkoop: 5-6/03/1988

uitgifte: 7/03/1988

— folder Nr. 2 / 88 —

© bpost

Drukprocedure: Rasterdiepdruk

Formaat: zegel-beeld: 38,40 x 27,66mm

Tanding: 11½

Papier: PF-P5

2277

13F - Opération Athena



© bpost



© bpost

2278

13F - Vlaanderen leeft

## 2279 - Dag v/d postzegel - Postbode uit de 19e eeuw - 13F - Bruin - briefdrager

1988

Voorverkoop: 16-17/04/1988

uitgifte: 18/04/1988

— folder Nr. 3 / 88 —

© bpost

Drukprocedure: Combinatie staal - en rasterdiepdruk

Formaat: zegel: ±27,83 x 38,26mm - beeld: 24,5 x 35,4mm

Tanding: 11½

Papier: PF-P5

2279

13F - Bruin: Briefdrager



© bpost

## 2280 / 2282 - Promotie van de filatelie I - Rozen - Nr. 2282 uit blok BL63

1988

Voorverkoop: 23-24/04/1988

uitgifte: 25/04/1988

— folder Nr. 4 / 88 —

© bpost

Drukprocedure: rasterdiepdruk

Formaat: — zegels-beeld: 27,66 x 38,40mm;

— blok BL63: 150 x 100mm

Tanding: 11½

Papier: PF-P5



© bpost

2280

13F+3 F -  
Bengale Triomphant

© bpost

2281

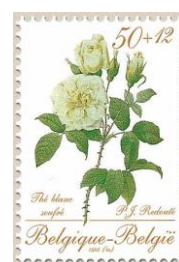
24F+6F -  
Centfeuille Cristata

© bpost

2282

50F+12F -  
Thé Blanc souffré -  
Pierre-Joseph Redouté  
(uit blok BL63)

## 2282 - Promotie van de filatelie I - Roos - blok BL63, zegel van 50F+12F

1988

Voorverkoop: 23-24/04/1988      uitgifte: 25/04/1988      — folder Nr. 4 / 88 —  
 Drukprocedure: rasterdiepdruk

© bpost

Formaat: — zegels-beeld: 27,66 x 38,40mm;  
 — blok BL63: 150 x 100mm

Tanding: 11½

Papier: PF-P5

blok BL63



© bpost



**2283 / 2284 - Europa 1988 - Transport en communicatie middelen****1988****Voorverkoop: 7-8/05/1988****uitgifte: 9/05/1988****— folder Nr. 5 / 88 —**

© bpost

**Drukprocedure: rasterdiepdruk****Formaat: zegel-beeld: ±27,83 x 38,26mm**

(in folder: beeldformaat 24,5 x 35,4mm ??)

**Tanding: 11½****Papier: PF-P5**

© bpost

**2283**

13F - Telecom



© bpost

**2284**

24F - Niet-vervuilende motor

**2285 / 2287 - Olympische Spelen 1988 - Seoul + zegel uit blok BL64****1988****Voorverkoop: 4-5/06/1988****uitgifte: 6/06/1988****— folder Nr. 6 / 88 —**

© bpost

**Drukprocedure: Rasterdiepdruk****— zegels 2285/2286: ±48,70 x 27,83mm - beeld: 44,5 x 24,5mm****Formaat: — zegel-beeld 2287: ±48,70 x 27,83mm;****— blok BL64: 125 x 83mm****Tanding: 11½**(fout in folder: beeldformaat **2287**: 44,5 x 24,5mm ??)**— 2285: P-P6;****Papier: — 2286: PF-P5**zegel uit blok **BL64**

© bpost

**2285**

9F+2F - Tafeltennis



© bpost

**2286**

13F+3F - Wielrennen



© bpost

**2287**

50F+12F - Marathon

**2287 - Olympische Spelen 1988 - Seoul: Blok BL64**

**1988**

**Voorverkoop: 4-5/06/1988      uitgifte: 6/06/1988**

**— folder Nr. 6 / 88 —**

© bpost

**Drukprocedure: Rasterdiepdruk**

**Formaat: — zegel-beeld 2287: ±48,70 x 27,83mm;  
— blok BL64: 125 x 83mm**

(fout in folder: beeldformaat 2287: 44,5 x 24,5mm ??)

**Tanding: 11½**

**Papier: PF-P5**

blok **BL64**

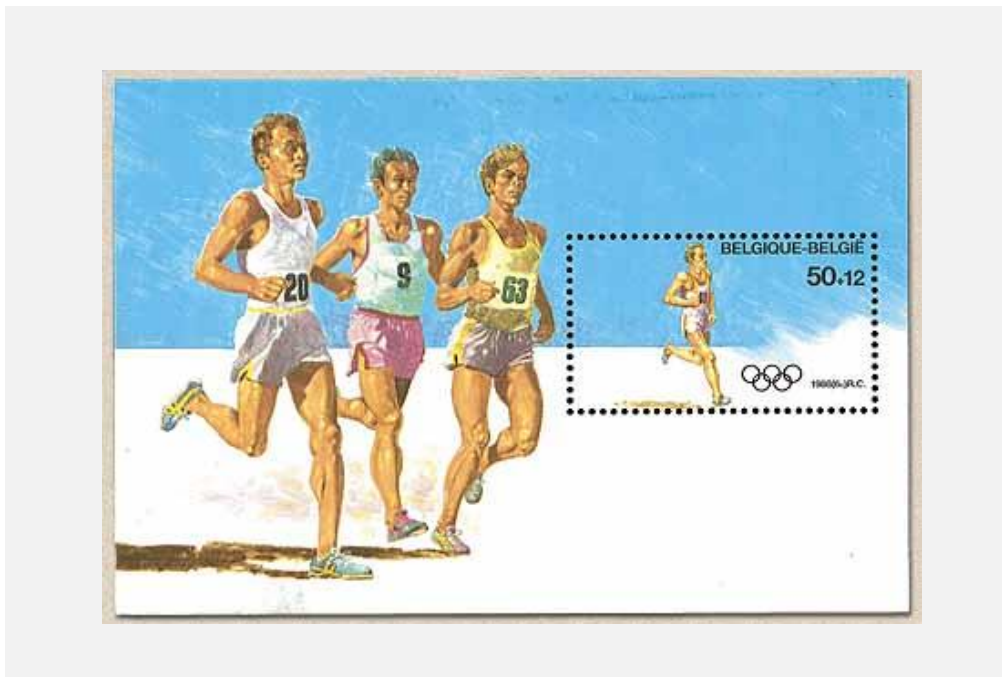

© bpost

## 2288 / 2292 - Touristisch

1988

Voorverkoop: 18-19/06/1988      uitgifte: 20/06/1988      — folder Nr. 7 / 88 —

© bpost

Drukprocedure: Combinatie staal - en rasterdiepdruk

Formaat: — 2288/2289+2291: zegels:  $\pm 27,83 \times 38,26\text{mm}$  - beeld:  $24,5 \times 35,4\text{mm}$ ;  
 — 2290+2292: zegels:  $\pm 38,26 \times 27,83\text{mm}$  - beeld:  $35,4 \times 24,5\text{mm}$

Tanding:  $11\frac{1}{2}$ 

Papier: — 2288/2290: P-P6;  
 — 2291/2292: PF-P5

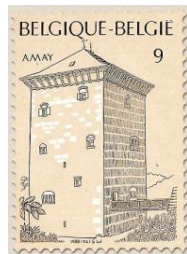

© bpost

**2288**

9F - Bruin:  
 Amay - Romaanse



© bpost

**2289**

9F - Blauw:  
 Mechelen - O.L.V.-Hanswijk

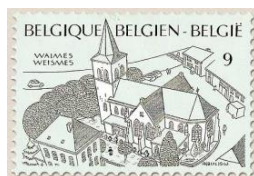

© bpost

**2290**

9F - Sepia:  
 Luchtgezicht van  
 Waimes



© bpost

**2291**

13F - Roze:  
 Peer - Stadhuis en  
 pomp



© bpost

**2292**

13F - Grijs:  
 Péruwelz - Basiliek

**2293 - Jean Monnet - Europa****1988****Voorverkoop: 10-11/09/1988      uitgifte: 12/09/1988      — folder Nr. 8 / 88 —**

© bpost

**Drukprocedure: Combinatie staal - en rasterdiepdruk****Formaat: zegel: ±27,83 x 38,26mm - beeld: 24,5 x 35,4mm;****Tanding: 11½****Papier: PF-P5**

© bpost

**2293**

13F - Jean Monnet

**2294 / 2295 - Vogels - Boomklever (5F) + Goudvink (6F) - witte gom - P6a - André Buzin****1988****Voorverkoop: 12/09/1988      uitgifte: 14/09/1988      — folder Nr. 8 / 88 —**

© bpost

**Drukprocedure: Rasterdiepdruk****Formaat: zegel-beeld: 24 x 27,66mm****Tanding: 11½****Papier: P-P6a**

© bpost

**2294**

5F - Boomklever



© bpost

**2295**

6F - Goudvink



## 2294P6 / 2295P7b - Vogels witte gom - P6a - André Buzin

(vervolg - Soorten)

1988

Voorverkoop: Geen

uitgifte: 12/09/1988

— folder Nr. 8 / 88 —

© bpost

Drukprocedure: Rasterdiepdruk

Formaat: zegel-beeld: 24 x 27,66mm

Tanding: 11½

— 2294P6+2295P6: *P-P6*;Papier: — 2294P6b+2295P6b: *P-P6b*;— 2294P7b+2295P7b: *Ty\_3 (P7b)*

Papier:

*P-P6*

Groene gom

*P-P6b*

Gele gom

*Ty\_3 (P7b)*

Witte gom



© bpost



© bpost



© bpost

2294P6

5F - Boomklever

2294P6b

5F - Boomklever

2294P7b

5F - Boomklever  
(1992)

Papier:

*P-P6*

Groene gom

*P-P6b*

Gele gom

*Ty\_3 (P7b)*

Witte gom



© bpost



© bpost



© bpost

2295P6

6F - Goudvink

2295P6b

6F - Goudvink

2295P7b

6F - Goudvink

Voorverkoop: 17-18/09/1988      uitgifte: 19/09/1988      — folder Nr. 9 / 88 —

© bpost

Drukprocedure: Rasterdiepdruk

Formaat: zegel:  $\pm 27,83 \times 38,26 \text{ mm}$  - beeld:  $24,5 \times 35,4 \text{ mm}$ ;

Tanding:  $11\frac{1}{2}$

Papier: P-P6



© bpost

**2296**

9F - Wandtapijt



© bpost

**2297**

9F - Kon. Academie

## 2298 / 2301 - Cultureel patrimonium - Cultuurvoorwerpen

1988

Voorverkoop: 24-25/09/1988      uitgifte: 26/09/1988      — folder Nr. 10 / 88 —

© bpost

Drukprocedure: Rasterdiepdruk

Formaat: zegels:  $\pm 38,26 \times 27,83 \text{ mm}$  - beeld:  $35,4 \times 24,5 \text{ mm}$

Tanding:  $11\frac{1}{2}$

— 2298: P-P6;

Papier: — 2299/2301: PF-P5



© bpost

**2298**9F - Etnographic Musua  
in Antwerpen

© bpost

**2299**13F - Praalgraven van  
de Sint-Martinuskerk te  
Trazegnies

© bpost

**2300**24F - Kerkorgel van  
Geraardsbergen

© bpost

**2301**26F - Relikwieënschrijn  
van Sint-Hadelin te Visé

## 2302 - Jeugdfilatelie - 50 jaar weekblad "Robbedoes" - Strips

1988

Voorverkoop: 8-9/10/1988

uitgifte: 10/10/1988

— folder Nr.11 / 88 —

© bpost

Drukprocedure: Rasterdiepdruk

Formaat: zegel:  $\pm 38,26 \times 27,83 \text{ mm}$  - beeld:  $35,4 \times 24,5 \text{ mm}$

Tanding:  $11\frac{1}{2}$

Papier: P-P6



© bpost

2302

9F - Robbedoes

## 2303 / 2305 - Solidariteit - Jacques Brel - Jef Denyn - Verbiest

1988

Voorverkoop: 22-23/10/1988

uitgifte: 24/10/1988

— folder Nr. 12 / 88 —

© bpost

Drukprocedure: Rasterdiepdruk

Formaat: zegels:  $\pm 48,70 \times 27,83 \text{ mm}$  - beeld:  $44,5 \times 24,5 \text{ mm}$

Tanding:  $11\frac{1}{2}$

Papier: — 2303: P-P6;

— 2304/2305: PF-P5

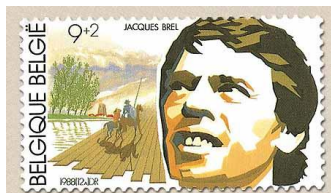

© bpost

2303

9F+2F - Jacques Brel  
- zanger



© bpost

2304

13F+3F - Jef Denyn  
- Beiaardier



© bpost

2305

26F+6F - Pater  
Ferdinand Verbiest  
- Astronoom van de  
Chinese Keizer

**2306 - 75e verjaardag van het Bestuur der Postcheques - BCH****1988****Voorverkoop: 5-6/11/1988****uitgifte: 7/11/1988****— folder Nr. 13 / 88 —**

© bpost

**Drukprocedure: Rasterdiepdruk****Formaat: zegel-beeld: 38,40 x 27,66mm****Tanding: 11½****Papier: PF-P5**

© bpost

**2306**

13F - Allegory

**2307 - Kerstmis en Nieuwjaar - Winterlandschap****1988****Voorverkoop: 19-20/11/1988****uitgifte: 21/11/1988****— folder Nr. 14 / 88 —**

© bpost

**Drukprocedure: Rasterdiepdruk****Formaat: zegel: ±38,26 x 27,83mm - beeld: 35,4 x 24,5mm****Tanding: 11½****Papier: P-P6**

© bpost

**2307**

9F - Winterlandschap

**2308 - 50 jaar Koninklijke Escorte te paard****1988****Voorverkoop: 10-11/12/1988****uitgifte: 12/12/1988****— folder Nr. 14bis / 88 —**

© bpost

**Drukprocedure: Rasterdiepdruk****Formaat: zegels: ±38,26 x 55,65mm - beeld: 35,4 x 52mm****Tanding: 11½****Papier: PF-P5**

© bpost

**2308**

13F - Koninklijke Escorte te paard

**2309 / 2311 - Boekdrukkunst - Stanhope-Pers - Christoffel Plantijn****1988****Voorverkoop: 17-18/12/1988****uitgifte: 19/12/1988****— folder Nr. 15 / 88 —**

© bpost

**Drukprocedure: Combinatie staal - en rasterdiepdruk****Formaat: — 2309/2310: zegels: ±27,83 x 38,26mm - beeld: 24,5 x 35,4mm;****— 2311: zegel: ±38,26 x 27,83mm - beeld: 35,4 x 24,5mm****Tanding: 11½****Papier: — 2309: P-P6;****— 2310/2311: PF-P5**

© bpost

**2309**9F - Houten J Moretis I  
Pers Antwerpen

© bpost

**2311**26F - Litho Krause Pers  
Mariemont

© bpost

**2310**24F - Stalen Stanhope  
Pers Brussel



## 2312 / 2314 - Belgisch Rode Kruis 1864-1989 - Schilderijen - Van der Weyden - G. David 1989

Voorverkoop: 18-19/02/1989      uitgifte: 20/02/1989      — folder Nr. 1 / 89

© bpost

Drukprocedure: Rasterdiepdruk

Formaat: zegels: ±38,26 x 48,70mm - beeld: 35,1 x 45,7mm

Tanding: 11½

Papier: — 2312: P-P6;

— 2313/2314: PF-P5



© bpost

**2312**

9F+2F - Kruisiging van  
Christus door Rogier  
van der Weyden



© bpost

**2313**

13F+3F - De Maagd en  
het kind door Gerard  
David



© bpost

**2314**

24F+6F - De  
barmhartige Samaritaan  
door Denis van Asloot

## 2315 / 2317 - Belgische kant 1989

1989

Voorverkoop: 18-19/03/1989      uitgifte: 20/03/1989      — folder Nr. 2 / 89 —

© bpost

Drukprocedure: Rasterdiepdruk

Formaat: zegels: ±40 x 27,83mm - beeld: 37,2 x 24,5mm

Tanding: 11½

Papier: — 2315: P-P6;

— 2316/2317: PF-P5



© bpost

**2312**

9F - Marche-en Famenne



© bpost

**2313**

13F - Brugge



© bpost

**2314**

13F - Brussel

**2318 / 2320 - Promotie van de filatelie: Rozen van P.J. Redouté: Zegel Nr. 2320 uit blok BL65**

1989

Voorverkoop: 15-16/04/1989

uitgifte: 17/04/1989

— folder Nr. 3 / 89 —

© bpost

Drukprocedure: Rasterdiepdruk

Formaat: — zegel-beeld: 27,66 x 38,40mm;  
— blok BL65: 150 x 100mm

Tanding: 11½

Papier: PF-P5



© bpost

**2318**

13F+3F - Begale triomphant



© bpost

**2319**

24F+ 6F - Centfeuille Cristata



© bpost

**2320**

50F+12F - Blanc soufre

(uit blok **BL65**)

## 2318 / 2320 - Promotie van de filatelie: Rozen van P.J. Redouté: Blok BL65

1989

Voorverkoop: 15-16/04/1989

uitgifte: 17/04/1989

— folder Nr. 3 / 89 —

© bpost

Drukprocedure: Rasterdiepdruk

Formaat: — zegel-beeld: 27,66 x 38,40mm;

— blok BL65: 150 x 100mm

Tanding: 11½

Papier: PF-P5

## blok BL65

50F+12F - Blanc soufre + beeltenis Koningin Louisa-Maria



© bpost

**2321 - Vogels van André Buzin: Blauwborst - 4F**

1989

**Voorverkoop: geen****uitgifte: 17/04/1989****— folder Nr. 4 / 89 —**

© bpost

**Drukprocedure: Rasterdiepdruk****Formaat: zegel-beeld: 24 x 27,66mm****Tanding: 11½**

— 2321: P-P6a;

**Papier: — 23421P6: P-P6;**

— 2321P7b: Ty\_3 (P7b)

**papier:****P-P6a**

Witte gom

**P-P6**

Groene gom

**Ty\_3 (P7b)**

Witte gom



© bpost

**2321**

4F - Blauwborst



© bpost

**2321P6**

4F - Blauwborst



© bpost

**2321P7b**

4F - Blauwborst

(1992)

**2322 - Dag van de Postzegel**

1989

**Voorverkoop: 22-23/04/1989****uitgifte: 24/04/1989****— folder Nr. 4 / 89 —**

© bpost

**Drukprocedure: Rasterdiepdruk****Formaat: zegels: ±40 x 27,83mm - beeld: 37,2 x 24,5mm****Tanding: 11½****Papier: PF-P5**

© bpost

**2322**

13F - Postkoets en postsjees

## 2323 / 2324 - Europa 89

1989

Voorverkoop: 6-7/05/1989

uitgifte: 8/05/1989

— folder Nr. 5 / 89 —

© bpost

Drukprocedure: Rasterdiepdruk

Formaat: — 2323: zegel:  $\pm 40 \times 27,83\text{mm}$  - beeld:  $37,2 \times 24,5\text{mm}$ — 2324: zegel:  $\pm 27,83 \times 40\text{mm}$  - beeld:  $24,5 \times 37,2\text{mm}$ Tanding:  $11\frac{1}{2}$ 

Papier: PF-P5



© bpost

2323

13F - Knikkerspel



© bpost

2324

24F - Trekpopp (harelkijn)

## 2325 - Koninglijke Acedemie voor Schone Kunsten van Antwerpen.

1989

Voorverkoop: 20-21/05/1989

uitgifte: 22/05/1989

— folder Nr. 6 / 89 —

© bpost

Drukprocedure: Rasterdiepdruk

Formaat: zegel:  $\pm 27,83 \times 40\text{mm}$  - beeld:  $24,5 \times 37,2\text{mm}$ Tanding:  $11\frac{1}{2}$ 

Papier: PF-P5



© bpost

2325

13F - Kolom die een schilderspalet torst

## 2326 - 3de Verkiezing van het Europees Parlement: De brug naar 1992 - zegels uit F2326

1989

Voorverkoop: 3-4/06/1989

uitgifte: 5/06/1989

— folder Nr. 6bis / 89 —

© bpost

Drukprocedure: Rasterdiepdruk

Formaat: — zegel:  $\pm 80 \times 27,83\text{mm}$  - beeld:  $77 \times 24,5\text{mm}$ ;— F2326:  $\pm 280 \times 166\text{mm}$ Tanding:  $11\frac{1}{2}$ 

Papier: PF-P5

2326  
13F - Panorama van Brussel

© bpost



## 2327 - 200ste verjaardag van de verklaring van de rechten van de mens en van de burger - Zegels uit F2327

1989

Voorverkoop: 10-11/06/1989      uitgifte: 12/06/1989      — folder Nr. 6ter / 89 —

© bpost

Drukprocedure: Rasterdiepdruk

— zegel met vignet:  $\pm 55,65 \times 40\text{mm}$  - beeld: (23 x2) x 35,4mm

(in folder: beeld: 52 x35,4mm)

Formaat: — zonder vignet:  $\pm 27,83 \times 40\text{mm}$  - beeld: 23 x 35,4mm

— F2327:  $\pm 140 \times 280\text{mm}$

Tanding: 11½

Papier: PF-P5

### Met vignet:



© bpost



© bpost

**2327**

13F - Rechten van de mens

vignet links

**2327a**

13F - Rechten van de mens

vignet rechts

### Zonder vignet



© bpost

**2327A**

13F - Rechten van de mens

## 2328 / 2331 - Touristische

1989

Voorverkoop: 24-25/06/1989      uitgifte: 26/06/1989      — folder Nr. 7 / 89 —

© bpost

Drukprocedure: gecombineerd staal- &amp; rasterdiepdruk

Formaat: — 2328+2330/2331: zegels: ±27,83 x 40mm - beeld: 24,5 x 37,2mm

— 2329: zegel: ±40 x 27,83mm - beeld: 37,2 x 24,5mm

Tanding: 11½

Papier: — 2328/2329: P-P6;

— 2330/2331: PF-P5



© bpost

**2328**

9F - Ferrières - Kasteel van Logne

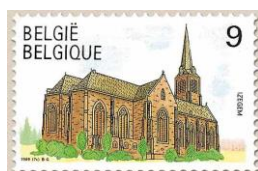

© bpost

**2329**

9F - Izegem - St.-Tillokerk



© bpost

**2330**

13F - Antoing - kasteel



© bpost

**2331**

13F - Lokeren - St.-Laurentiuskerk

**2332 / 2335 - Natuur - 4 zegels van eenden uit postzegelboekje B19****1989****Voorverkoop: 2-3/09/1989****uitgifte: 4/09/1989****— folder Nr. 8 / 89 —**

© bpost

**Drukprocedure: Rasterdiepdruk****Formaat: — zegels: ±52,17 x 45,22mm - beeld: 47,5 x 41mm;  
— boekje B19: ±225 x 66mm****Tanding: 11½****Papier: PF-P5****opmerking: Er is één variatie voor 2332 en een voor 2335, evenals voor het boekje B19**

© bpost

**2332**

13F - Wilde eend



© bpost

**2333**

13F - Wintertaling



© bpost

**2334**

13F - Slobeend



© bpost

**2335**

13F - Pijlstaarteend

**2336 - Europalia 89: Japan****1989****Voorverkoop: 16-17/09/1989****uitgifte: 18/09/1989****— folder Nr. 9 / 89 —**

© bpost

**Drukprocedure: Rasterdiepdruk****Formaat: zegel: ±40 x 27,83mm - beeld: 37,2 x 24,5mm****Tanding: 11½****Papier: PF-P5**

© bpost

**2336**

24F - Japans oorlogsheer

**2337 - "Ligue de l'enseignement et de l'education permanente".****1989****Voorverkoop: 23-24/09/1989****uitgifte: 25/09/1989****— folder Nr. 10 / 89 —**

© bpost

**Drukprocedure: Rasterdiepdruk****Formaat: zegel-beeld: 27,66 x 40,20mm****Tanding: 11½****Papier: PF-P5**

© bpost

**2337**

13F - Allegorie

**2338 - 150ste verjaardag van Limburg**

uitgifte:

Voorverkoop: 30/09-1/10/1989

uitgifte: 2/10/1989

— folder Nr. 11 / 89 —

© bpost

Drukprocedure: Rasterdiepdruk

Formaat: zegel-beeld: 27,66 x 40,20mm

Tanding: 11½

Papier: PF-P5



© bpost

**2338**

13F - Landkaart Limburg

**2339 - Jeugdfilatelie - Nero - Stripfiguur - Strips****1989**

Voorverkoop: 7-8/10/1989

uitgifte: 9/10/1989

— folder Nr. 12 / 89 —

© bpost

Drukprocedure: Rasterdiepdruk

Formaat: zegel: ±27,83 x 40mm - beeld: 24,5 x 37,2mm

Tanding: 11½

Papier: P-P6



© bpost

**2339**

9F - Nero



## 2340 / 2343 - Solidariteit: De koninlijke serres van Laken

1989

Voorverkoop: 21-22/10/1989      uitgifte: 23/10/1989      — folder Nr. 13 / 89 —

© bpost

Drukprocedure: Rasterdiepdruk

Formaat: — 2340: zegel: ±40 x 27,83mm - beeld: 37,2 x 24,5mm

— 2341/2343: zegel: ±27,83 x 40mm - beeld: 24,5 x 37,2mm

Tanding: 11½

Papier: — 2340: P-P6;

— 2341/2343: PF-P5



© bpost

**2340**

9F+3F - Serre Laken buitenzicht



© bpost

**2341**

13F+4F - Serre Laken wintertuin



© bpost

**2342**

24F+5F - Serre Laken hoofdingang



© bpost

**2343**

26F+6F - Serre Laken palmbomen

**2344 - Muziekkapel Koningin Elisabeth - Solsleutel****1989****Voorverkoop: 4-5/11/1989****uitgifte: 6/11/1989****— folder Nr. 13bis / 89 —**

© bpost

**Drukprocedure: Rasterdiepdruk****Formaat: zegel: ±48,70 x 38,26mm - beeld: 45,7 x 35,1mm****Tanding: 11½****Papier: PF-P5**

© bpost

**2344**

24F+6F - Solsleutel

**2345 - Kerstmis en Nieuwjaar - Het Leger des Heils****1989****Voorverkoop: 18-19/11/1989****uitgifte: 20/11/1989****— folder Nr. 14 / 89 —**

© bpost

**Drukprocedure: Rasterdiepdruk****Formaat: zegel: ±40 x 27,83mm - beeld: 37,2 x 24,5mm****Tanding: 11½****Papier: P-P6**

© bpost

**2345**

9F - Soldaten Leger des Heils

**2346 - Pater Damiaan in Molokai (Hawaii) - Jozef de Veuster (1840-1889)****1989**

Voorverkoop: 25-26/11/1989      uitgifte: 27/11/1989      — folder Nr. 15 / 89 —  
 Drukprocedure: Rasterdiepdruk  
 Formaat: zegel: ±40 x 27,83mm - beeld: 37,2 x 24,5mm  
 Tanding: 11½  
 Papier: PF-P5

© bpost



© bpost

**2346**

24F - Pater Damiaan

**2347 - Vogels - Ringmus - 2F - Witte gom****1989**

Voorverkoop: geen      uitgifte: 4/12/1989      — folder Nr. 15 / 89 —  
 Drukprocedure: Rasterdiepdruk  
 Formaat: zegel-beeld: 24 x 27,66mm  
 Tanding: 11½  
 — 2347: P-P6a;  
 Papier: — 2347P6: *P-P6*;  
 — 2347P7b: *Ty\_3 (P7b)*

© bpost

papier:

**P-P6a**  
 witte gom

**P-P6**  
 Groene gom

**Ty\_3: P7b**  
 typo - witte gom



© bpost

**2347**  
 2F - Ringmus



© bpost

**2347P6**  
 2F - Ringmus



© bpost

**2347P7b**  
 2F - Ringmus  
 (1992)

**2348 - 150e verjaardag van priester Adolf Daens****1989****Voorverkoop: 9-10/12/1989      uitgifte: 11/12/1989****— folder Nr. 16 / 89 —**

© bpost

**Drukprocedure: gecombineerd staal- & rasterdiepdruk****Formaat: zegel: ±27,83 x 40mm - beeld: 24,5 x 37,2mm****Tanding: 11½****Papier: P-P6**

© bpost

**2348**

9F - Grijsblauw: A. Daens

**2349 / 2349P5a - Vogels - Kleine bonte specht - 1F - witte gom - P6a****1990****Voorverkoop: geen****uitgifte: 8/01/1990****— folder Nr. 1 / 90 —**

© bpost

**Drukprocedure: Rasterdiepdruk****Formaat: zegel-beeld: 24 x 27,66mm****Tanding: 11½****— 2349: P-P6a;****Papier: — 2349GR (P6): P-P6;****— 2349F (P5a): PF-P5a****papier:****P-P6a**

witte gom

**P-P6**

Groene gom

**PF-P5a**Fosforpapier - witte gom  
(1992)

© bpost

**2349**

1F - Kleine bonte specht



© bpost

**2349P6**

1F - Kleine bonte specht



© bpost

**2349P5a**

1F - Kleine bonte specht

## 2350 - 1ste Postverbinding Innbruck-Mechelen

1990

Voorverkoop: 13-14/01/1990      uitgifte: 15/01/1990      — folder Nr. 1 / 90 —

© bpost

Drukprocedure: gecombineerd staal- & rasterdiepdruk

maat: — zegel:  $\pm 27,83 \times 38,26\text{mm}$  - beeld:  $24,5 \times 35,4\text{mm}$ ;  
— Herinnerringskaart + bladen: zie hieronder

Tanding:  $11\frac{1}{2}$

Papier: PF-P5



© bpost

### 2350

14F - Roosbruin: Ruiter



© bpost

### 2350a

14F - Geelbruin: Ruiter

(4/04/1990)

### De allereerste herdenkingskaarten of herinneringsbladen bij "Bpost" (afkorting: ....HK)

- Zie: **2350HK** ▶ Herdenkingskaart: Innsbruck-Mechelen ( $210 \times 148\text{mm}$ ): uitgifteprijs: 50F  
 ▶ Er zijn ook gemeenschappelijke uitgaven in het buitenland.  
 ▶ West-Duitsland  
 ▶ DDR  
 ▶ Berlijn  
 ▶ Oostenrijk
- 2350HKs1** ▶ Herinneringsblad: Postroute met de historische wisselplaatsen in België (er bestaan 13 verschillende afstempelingen) ( $260 \times 190\text{mm}$ ): uitgifteprijs: 50F
- 2350HKs2** ▶ Herinneringsblad: Historische zomerestafette in België ( $260 \times 190\text{mm}$ ): uitgifteprijs: 100F



**2351 / 2351P5a - Vogels - Vink - 10F - witte gom - P6a****1990****Voorverkoop: geen****uitgifte: 15/01/1990****— folder Nr. 3 / 90 —**

© bpost

**Drukprocedure: Rasterdiepdruk****Formaat: zegel-beeld: 24 x 27,66mm****Tanding: 11½****— 2351: P-P6a;****Papier: — 2351GR (P6): P-P6;****— 2351F (P5a): PF-P5a****papier:****P-P6a**

Witte gom

**P-P6**

Groene gom

**PF-P5a**

fosfor: witte gom



© bpost

**2351**

10F - Vink



© bpost

**2351P6**

10F - Vink



© bpost

**2351P5a**

10F - Vink

**2352 - Koning Boudewijn - 14F grijs - groenachtige gom - P5****1990****Voorverkoop: geen****uitgifte: 15/01/1990****— folder Nr. 2 / 90 —**

© bpost

**Drukprocedure: Rasterdiepdruk****Formaat: zegel-beeld: 24 x 27,66mm**

(in folder: beeldformaat 24 x 27,66mm)

**Tanding: 11½****— 2352: PF-P5;****Papier: — 2352P5b: PF-P5b****Papier:****PF-P5**

Fosfor- groenachtige gom

**PF-P5b**

Fosfor - Geelachtige gom



© bpost

**2352**

14F - Koning Boudewijn



© bpost

**2352P5b**

14F - Koning Boudewijn

(26/09/1991)

**2353 / 2355 - Promotie van de Filatelie - Zegel 2355 uit blok BL66****1990****Voorverkoop: 3-4/02/1990****uitgifte: 5/02/1990****— folder Nr. 2 / 90 —**

© bpost

**Drukprocedure: Rasterdiepdruk****Formaat: — Zegel-beeld: 27,66 x 38,40mm;  
— blok BL66: 150 x 100mm****Tanding: 11½****Papier: PF-P5**

© bpost



© bpost

**2353**

14F+7F - Bengale Desprez

**2354**

25F+12F - Bengale Philippe



© bpost

**2355**

50F+20F - Maria Léonida

zegel uit blok **BL66**

## 2353 / 2355 - Promotie van de Filatelie - Blok BL66

1990

Voorverkoop: 3-4/02/1990

uitgifte: 5/02/1990

— folder Nr. 2 / 90 —

© bpost

Drukprocedure: Rasterdiepdruk

Formaat: — Zegel-beeld: 27,66 x 38,4mm;

— blok BL66: 150 x 100mm

Tanding: 11½

Papier: PF-P5

blok BL66



© bpost

**2356 - Koning Boudewijn - 25F blauw - groenachtige gom - P5**

1990

Voorverkoop: geen

uitgifte: 19/02/1990

— folder Nr. 4 / 90 —

© bpost

Drukprocedure: Rasterdiepdruk

Formaat: zegel-beeld: 24 x 27,66mm

(in folder: beeldformaat 24 x 27,66mm)

Tanding: 11½

Papier: — 2356: PF-P5;

— 2356P5b: PF-P5b

Papier:

**PF-P5b**

Fosfor - groenachtige gom

**PF-P5b**

Fosfor - Geelachtige gom



© bpost

**2356**

25F - Koning Boudewijn



© bpost

**2356P5b**

25F - Koning Boudewijn

(3/03/92)

**2357 / 2359 - Gentse Floraliën VIII**

1990

Voorverkoop: 3-4/03/1990

uitgifte: 5/03/1990

— folder Nr. 3 / 90 —

© bpost

Drukprocedure: Rasterdiepdruk

Formaat: zegel: ±24,35 x 55,65mm - beeld: 21 x 52,32mm

Tanding: 11½

Papier: PF-P5



© bpost

**2357**

10F - Mauve: Iris Florentina



© bpost

**2358**

14F - Lilarose: Cattleya Harrisoniana



© bpost

**2359**

14F - Oranje: Lilium Bulbiferum

**2360 - Internationale dag van de vrouwen****1990****Voorverkoop: 10-11/03/1990****uitgifte: 12/03/1990****— folder Nr. 4 / 90 —**

© bpost

**Drukprocedure: Rasterdiepdruk****Formaat: zegel: ±48,70 x 27,83mm - beeld: 44,5 x 24,5mm****Tanding: 11½****Papier: PF-P5**

© bpost

**2360**

25F - Brunfaut Emilienne

**2361 / 2363 - Sport****1990****Voorverkoop: 17-18/03/1990****uitgifte: 19/03/1990****— folder Nr. 5 / 90 —**

© bpost

**Drukprocedure: Rasterdiepdruk****Formaat: zegel: ±27,83 x 40mm - beeld: 24,5 x 37,24mm****Tanding: 11½****— 2361: P-P6;****Papier: — 2362/2363: PF-P5**

© bpost

**2361**

10F - Special Olympics



© bpost

**2362**

14F - Mondiale '90



© bpost

**2363**

25F - Rolstoelbasketbal

**2364 - Water is leven - Geniet ervan****uitgifte:****Voorverkoop: 31/03+1/04/1990****uitgifte: 2/04/1990****— folder Nr. 6 / 90 —**

© bpost

**Drukprocedure: Rasterdiepdruk****Formaat: zegel: ±40 x 27,83mm - beeld: 37,2 x 24,5mm****Tanding: 11½****Papier: PF-P5**

© bpost

**2364**

14F - Water, allegorie

**2365 - Dag van de postzegel****1990****Voorverkoop: 7-8/04/1990****uitgifte: 9/04/1990****— folder Nr. 7 / 90 —**

© bpost

**Drukprocedure: Rasterdiepdruk****Formaat: zegel: ±27,83 x 40mm - beeld: 24,5 x 37,2mm****Tanding: 11½****Papier: PF-P5**

© bpost

**2365**

14F - postbode Roulin



**2366 - 100 jaar 1mei****1990****Voorverkoop: 28-29/04/1990      uitgifte: 30/04/1990      — folder Nr. 8 / 90 —**

© bpost

**Drukprocedure: Rasterdiepdruk****Formaat: zegel: ±40 x 27,83mm - beeld: 37,2 x 24,5mm****Tanding: 11½****Papier: PF-P5**

© bpost

**2366**

25F - 1 mei optocht

**2367 / 2368 - Europa****1990****Voorverkoop: 5-6/05/1990      uitgifte: 7/05/1990      — folder Nr. 9 / 90 —**

© bpost

**Drukprocedure: gecombineerd staal- & rasterdiepdruk****Formaat: — 2367: zegel: ±40 x 27,83mm - beeld: 37,2 x 24,5mm****— 2368: zegel: ±27,83 x 40mm - beeld: 24,5 x 37,2mm****Tanding: 11½****Papier: PF-P5**

© bpost

**2367**

14F - Blauw: Postkantoor Oostende I



© bpost

**2368**

25F - Rood: Postkantoor Liège I

Voorverkoop: 12-13/05/1990      uitgifte: 14/05/1990      — folder Nr. 10 / 90 —  
 Drukprocedure: Rasterdiepdruk  
 Formaat: zegel: ±48,70 x 38,26mm - beeld: 45,7 x 35,1mm  
 Tanding: 11½  
 Papier: PF-P5

© bpost



© bpost

2369

14F - Leie-monument te Kortrijk

2376 / 2376A - Slag van Waterloo 1815-1990 - zegel uit F2376

1990

Voorverkoop: 16-17/06/1990      uitgifte: 18/06/1990      — folder Nr. 11 / 90 —  
 Drukprocedure: Rasterdiepdruk  
 — 2376 (met vignet): zegel: 138,30 x 40,2mm - beeld: ±135,3 x 37,2mm;  
 Formaat: — 2776A (zonder vignet): zegel: ±83,48 x 40,2mm - beeld: ±82 x 37,2mm;  
 — F2376: ± 166 x 280mm  
 Tanding: 11½  
 Papier: PF-P5

© bpost

beelddoorloper



© bpost

2376

25F - Panorama slagveld Waterloo

2376A  
 zonder vignet



© bpost

**2370 / 2375 - Belgica 90 - Zegels uit blok BL67****1990****Voorverkoop: 2 ► 10/06/1990      uitgifte: 11/06/1990****— folder Nr. 11bis? (gn) / 90 —**

© bpost

**Drukprocedure: gecombineerd staal- & rasterdiepdruk****Formaat: — zegels: 27,66 x 38,40mm;  
— blok BL67: 190 x 120mm****Tanding: 11½****Papier: PF-P5**

© bpost

**2370**

14F - Rose tricolore



© bpost

**2371**

14F - Belle rubanée (Provins)



© bpost

**2372**

14F - Mycrophylla (rose)



© bpost

**2373**

25F - La Rose Amélie



© bpost

**2374**

25F - La Rose Adélaïde



© bpost

**2375**

25F - La Rose Héléne

## 2370 / 2375 - Belgica 90: blok BL67

1990

Voorverkoop: 2 ► 10/06/1990      uitgifte: 11/06/1990      — folder Nr. 11bis? (gn) / 90 —

Drukprocedure: gecombineerd staal- & rasterdiepdruk

Formaat: — zegels: 27,66 x 38,40mm;  
— blok BL67: 190 x 120mm

Tanding: 11½

Papier: PF-P5

© bpost

blok BL67



© bpost



**2377 / 2381 - Toeristisch****1990****Voorverkoop: 7-8/06/1990****uitgifte: 9/06/1990****— folder Nr. 12 / 90 —**

© bpost

**Drukprocedure: Rasterdiepdruk****Formaat: — alle zegels behalve 2379: zegel: ±40 x 27,83mm - beeld: 37,2 x 24,5mm  
— zegel 2379: ±27,83 x 40mm - beeld: 24,5 x 37,2mm****Tanding: 11½****Papier: — 2377/2378: P-P6;  
— 2379/2381: PF-P5**

© bpost

**2377**

10F - Antwerpen - Berendrechtsluis



© bpost

**2378**

10F - Dendermonde - "'t Ros Beiaard"



© bpost

**2379**

14F - Gerpennes - " Les Marches"



© bpost

**2380**

14F - Lommel - milleniumviering



© bpost

**2381**

14F - Watermaal - St.-Clementiuskerk

**2382 - 60ste verjaardag van koning Boudewijn****1990****Voorverkoop: geen****uitgifte: 7/09/1990****— folder "speciale**

© bpost

**Drukprocedure: Rasterdiepdruk****postzegeluitgiften 1991" / 91 —****Formaat: 24 x 27,66mm** (in folder: beeldformaat 24 x 27,66mm)**Tanding: 11½****Papier: PF-P5****2382**

14F - Bruin: Koning Boudewijn



© bpost

**2383 / 2386 - Natuur: vissen - zegels uit boekje B20****1990****Voorverkoop: 8-9/09/1990****uitgifte: 10/09/1990****— folder Nr. 13 / 90 —**

© bpost

**Drukprocedure: Rasterdiepdruk****Formaat: — zegels:  $\pm 52,17 \times 45,22\text{mm}$  - beeld:  $47,5 \times 41\text{mm}$ ;  
— boekje B20:  $\pm 225 \times 66\text{mm}$** **Tanding: 11½****Papier: PF-P5****opmerking: Er is één variëteit voor 2386 en voor het boekje B20**

© bpost

**2383**

14F - Baars



© bpost

**2384**

14F - Elrits



© bpost

**2385**

14F - Bittervoorn



© bpost

**2386**

14F - Stekelbaars



**2387 / 2389 - Culturele zegels: uit F2387 ► F2389****1990****Voorverkoop: 6-7/10/1990****uitgifte: 8/10/1990****— folder Nr. 14 / 90 —**

© bpost

**Drukprocedure: Rasterdiepdruk**

**Formaat:** — zegel:  $\pm 80 \times 27,83\text{mm}$  - beeld:  $77 \times 24,5\text{mm}$  (in folder formaat:  $77 \times 24,5\text{mm}$ )  
 — F2387►F2389:  $\pm 280 \times 166\text{mm}$

**Tanding: 11½**

**Papier:** — 2387: P-P6;  
 — 2388/2389: PF-P5



© bpost

**2387**

10F+2F - Jeugd en Muziek



© bpost

**2388**

14F+3F - Lamoraal Graaf van Egmont (1522-1568) + Ludwig van Beethoven



© bpost

**2389**

25F+6F - Jozef Cantré

**2390 - Jeugdfilatellie****1990****Voorverkoop: 13-14/10/1990      uitgifte: 15/10/1990      — folder Nr. 15 / 90 —**

© bpost

**Drukprocedure: Rasterdiepdruk****Formaat: zegel: ±40 x 27,83mm - beeld: 37,2 x 24,5mm****Tanding: 11½****Papier: P-P6****2390**

10F - Lucky Luke

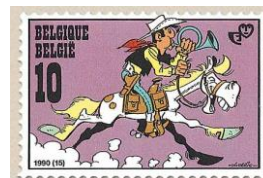

© bpost

**2391 - Sint-Bernardus****1990****Voorverkoop: 3-4/11/1990      uitgifte: 5/11/1990      — folder Nr. 16 / 90 —**

© bpost

**Drukprocedure: gecombineerd staal- & rasterdiepdruk****Formaat: zegel: ±27,83 x 40mm - beeld: 24,5 x 37,2mm****Tanding: 11½****Papier: PF-P5****2391**

25F - Sint-Bernardus



© bpost

**2392 - Kerstmis - Nieuwjaar 1990****1990****Voorverkoop: 10-11/11/1990      uitgifte: 12/11/1990      — folder Nr. 17 / 90 —**

© bpost

**Drukprocedure: Rasterdiepdruk****Formaat: zegel: ±40 x 27,83mm - beeld: 37,2 x 24,5mm****Tanding: 11½****Papier: P-P6****2392**

10F - Winterlandschap



© bpost

## 2393 / 2395 - Belgische kunstwerken in het buitenland

1990

Voorverkoop: 1-2/12/1990

uitgifte: 3/12/1990

— folder Nr. 18 / 90 —

© bpost

Drukprocedure: Rasterdiepdruk

Formaat: zegels:  $\pm 38,26 \times 48,70\text{mm}$  - beeld:  $35,1 \times 45,7\text{mm}$ Tanding:  $11\frac{1}{2}$ 

Papier: — 2393: P-P6;

— 2394/2395: PF-P5



© bpost

**2393**

10F - Zelfportret

(Berlijn)



© bpost

**2394**

14F - De dansers

(Staatsmuseum-Wenen)



© bpost

**2395**

25F - De bolspelers

(National Gallery-London)

## 2396 - 30ste Verjaardag van het Koninklijk Huwelijk

1990

Voorverkoop: 8-9/12/1990

uitgifte: 10/12/1990

— folder Nr. 18bis / 90 —

© bpost

Drukprocedure: Rasterdiepdruk

Formaat: zegels:  $\pm 55,65 \times 38,65\text{mm}$  - beeld:  $52 \times 35,4\text{mm}$ Tanding:  $11\frac{1}{2}$ 

Papier: PF-P5



© bpost

**2396**

50F+15F - Koning Boudewijn &amp; Fabiola

**2397 / 2397P7b- Vogels: roodborsttapuit****1990****Voorverkoop: geen****uitgifte: 24/12/1990****— folder Nr. 2 / 91 —**

© bpost

**Drukprocedure: Rasterdiepdruk****Formaat: zegel-beeld: 24 x 27,66mm****Tanding: 11½****Papier: — 2397: P-P6;  
— 2397P7b: Ty\_3 (P7b)****papier:****P-P6**

Groene gom

**Ty\_3 (P7b)**

Witte gom



© bpost

**2397**

4,50F - Roodborsttapuit



© bpost

**2397P7b**

4,50F - Roodborsttapuit

(1992)

**2398 / 2399 - Belgisch Rode Kruis****1991****Voorverkoop: 23-24/02/1991****uitgifte: 25/02/1991****— folder Nr. 1 / 91 —**

© bpost

**Drukprocedure: Rasterdiepdruk****Formaat: zegels: ±38,26 x 48,70mm - beeld: 35,1 x 45,7mm****Tanding: 11½****Papier: PF-P5**

© bpost

**2398**

14F+3F - Verzoeking van H. Antonius



© bpost

**2399**

25F+6F - De Boodschap

**2400 / 2401 - Belgische beeldhouwwerken uit de XIXe eeuw****1991****Voorverkoop: 16-17/03/1991    uitgifte: 18/03/1991    — folder Nr. 2 / 91 —**

© bpost

**Drukprocedure: gecombineerd staal- & rasterdiepdruk****Formaat: zegels: ±27,83 x 40mm - beeld: 24,5 x 37,2mm****Tanding: 11½****Papier: PF-P5**

© bpost

**2400**

14F - De zaaier



© bpost

**2401**

25F - Brabo

**2402 / 2403 - Sport****1991****Voorverkoop: 6-7/04/1991    uitgifte: 8/04/1991    — folder Nr. 3 / 91 —**

© bpost

**Drukprocedure: Rasterdiepdruk****Formaat: zegels: ±27,83 x 40mm - beeld: 24,5 x 37,2mm****Tanding: 11½****Papier: P-P6**

© bpost

**2402**

10F - Ritmische gymnastiek met lint



© bpost

**2403**

10F - Korfbal

**2404 - Dag van de Postzegel & Herinneringsbladen 2404HKs1 & 2404HKs2****1991**

(Herinneringsbladen niet vermeld in folder Nr. 4 / 91)

**Voorverkoop: 20-21/04/1991      uitgifte: 22/04/1991      — folder Nr. 4 / 91 —**

© bpost

**Drukprocedure: Rasterdiepdruk****Formaat: — zegel: ±48,70 x 38,26mm - beeld: 45,7 x 35,1mm  
— 2x herinneringsbladen HKs1 & Hks2: 210 x 297mm****Tanding: 11½****Papier: PF-P5**

© bpost

**2404**

14F - Embleem v/d tentoonstelling

- Zie ook: **2404HKs1** ► *Herinneringsblad NL: Inhoudiging van nieuw gebouwencomplex "Zegeldrukkerij-Mechelen" (uitgedeeld aan de bezoekers)*
- 2404HKs2** ► *Herinneringsblad FR: Inhoudiging van nieuw gebouwencomplex "Zegeldrukkerij-Mechelen" (uitgedeeld aan de bezoekers)*

gratis bij bezoek  
«Zegeldrukkerij-  
Mechelen»**2405 - 100 jaar Liberale vakbeweging****1991****Voorverkoop: 27-28/04/1991      uitgifte: 29/04/1991      — folder Nr. 5 / 91 —**

© bpost

**Drukprocedure: Rasterdiepdruk****Formaat: zegel: ±40 x 27,83mm - beeld: 37,2 x 24,5mm****Tanding: 11½****Papier: PF-P5**

© bpost

**2405**

25F - Blauw: Embleem liberale vakbond



**2406 / 2407 - Europa - Telecommunicatie****1991****Voorverkoop: 4-5/05/1991****uitgifte: 6/05/1991****— folder Nr. 6 / 91 —**

© bpost

**Drukprocedure: Rasterdiepdruk****Formaat: zegels:  $\pm 40 \times 27,83\text{mm}$  - beeld:  $37,2 \times 24,5\text{mm}$** **Tanding:  $11\frac{1}{2}$** **Papier: PF-P5**

© bpost

**2406**

14F - Communicatie-satelliet Olympus



© bpost

**2407**

25F - Ruimtependel Hermes

**2408 - 100 Jaar Rerum Novarum****1991****Voorverkoop: 11-12/05/1991****uitgifte: 13/05/1991****— folder Nr. 7 / 91 —**

© bpost

**Drukprocedure: Rasterdiepdruk****Formaat: zegel:  $\pm 40 \times 27,83\text{mm}$  - beeld:  $37,2 \times 24,5\text{mm}$** **Tanding:  $11\frac{1}{2}$** **Papier: PF-P5**

© bpost

**2408**

14F - Encyclick 'Rerum Novarum'

**2409 - Europalia '91 - Portugal****1991****Voorverkoop: 25-26/05/1991      uitgifte: 27/05/1991      — folder Nr. 8 / 91 —**

© bpost

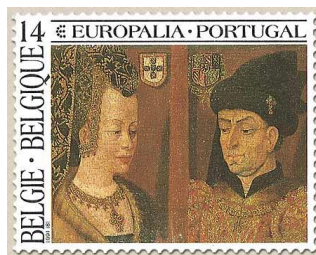
**Drukprocedure: Rasterdiepdruk****Formaat: zegel: ±48,70 x 38,26mm - beeld: 45,7 x 35,1mm****Tanding: 11½****Papier: PF-P5**

© bpost

**2409**

14F - Isabella van Portugal, Filips

**2415 - Z.M. Koning Boudewijn 60 jaar en 40 jaar Koningschap****1991****Voorverkoop: 17/06 (?) + 22-23/06/1991      uitgifte: 24/06/1991      — folder Nr. 10 / 91 —** © bpost**Drukprocedure: Rasterdiepdruk****Formaat: zegel: ±40 x 27,83mm - beeld: 37,2 x 24,5mm****Tanding: 11½****Papier: PF-P5****Info:** op 17/06: Speciale voorafstempelingen in alle provinciehoofdsteden

© bpost

**2415**

14F - Koning Boudewijn

## 2410 / 2414 - Toeristisch

1991

Voorverkoop: 15-16/06/1991    uitgifte: 17/06/1991    — folder Nr. 9 / 91 —

© bpost

Drukprocedure: gecombineerd staal- &amp; rasterdiepdruk

Formaat: — 2410/2411+2413: zegels:  $\pm 40 \times 27,83\text{mm}$  - beeld:  $37,2 \times 24,5\text{mm}$ ;  
 — 2412+2414: zegels:  $\pm 27,83 \times 40\text{mm}$  - beeld:  $24,5 \times 37,2\text{mm}$

Tanding: 11½

Papier: PF-P5



© bpost

2410

14F - Couvin - grotten van Neptunus



© bpost

2411

14F - Jette - abdij Dieleghem



© bpost

2412

14F - Niel - gemeentehuis



© bpost

2414

14F - Roeselare - reus Rolarius



© bpost

2413

14F - Hoge Venen - Natuurpark

**2416 - Académie Royale de Médecine de Belgique 1841-1991****1991**

**Voorverkoop: 31/08-1/09/1991      uitgifte: 2/09/1991      — folder Nr. 11 / 91 —**  
**Drukprocedure: gecombineerd staal- & rasterdiepdruk**  
**Formaat: zegel: ±55,65 x 38,65mm - beeld: 52 x 35,4mm**  
**Tanding: 11½**  
**Papier: P-P6**

© bpost



© bpost

**2416**

10F - Academie Royale de Médecine

**2417 - Albert Wilhelm Finch & Herinneringskaart 2417HK****1991**

**Voorverkoop: 7-8/09/1991      uitgifte: 9/09/1991      — folder Nr. 12 / 91 —**  
**Drukprocedure: Rasterdiepdruk**  
**Formaat: — zegel: ±27,83 x 38,26mm - beeld: 24,5 x 35,4mm;**  
**— Herinneringskaart 2417HK: 210 x 148mm**  
**Tanding: 11½**  
**Papier: PF-P5      zegel: ±27,83 x 38,26mm - beeld: 24,5 x 35,4mm;**

© bpost



© bpost

**2417**

25F - De Engelse kust bij Dover

## 2418 / 2421 - Natuur: paddenstoelen - zegels uit boekje B21

1991

Voorverkoop: 14-15/09/1991      uitgifte: 16/09/1991      — folder Nr. 13 / 91 —

© bpost

Drukprocedure: Rasterdiepdruk

Formaat: — zegels: ±52,17 x 45,22mm - beeld: 47,5 x 41mm;  
 — boekje B21: ±225 x 66mm

Tanding: 11½

Papier: PF-P5



© bpost

2418

14F - Groene knolamaniet



© bpost

2419

14F - Parelamaniet



© bpost

2420

14F - Gewone heksenboleet



© bpost

2421

14F - Puntmutswasplaat

**2422 / 2423 - Internationale Solidariteit****1991****Voorverkoop: 21-22/09/1991      uitgifte: 23/09/1991      — folder Nr. 14 / 91 —**

© bpost

**Drukprocedure: Rasterdiepdruk****Formaat: zegels: ±40 x 27,83mm - beeld: 37,2 x 24,5mm****Tanding: 11½****Papier: PF-P5**

© bpost

**2422**

25F - Amnesty International



© bpost

**2423**

25F - Artsen Zonder Grenzen

**2427 - Telecom 91****1991****Voorverkoop: 5-6/10/1991      uitgifte: 7/10/1991      — folder Nr. 15 / 91 —**

© bpost

**Drukprocedure: Rasterdiepdruk****Formaat: zegel: ±40 x 27,83mm - beeld: 37,2 x 24,5mm****Tanding: 11½****Papier: PF-P5****2427**

14F - Embleem v/d tentoonstelling



## 2424 / 2426 - Vogels

1991

Voorverkoop: 28-29/09/1991

uitgifte: 30/09/1991

— folder Nr. 11 / 91 —

© bpost

Drukprocedure: Rasterdiepdruk

Formaat: zegel-beeld: 24 x 27,66mm

Tanding: 11½

— 2424/2426: P-P6a; — 2424P8+2425P8: FL-P8;

Papier: — 2425P7b: Ty\_3 (P7b); — 2425P8a: FL-P8a;

— 2425P6: P-P6

papier:

**P-P6a**

witte gom

**P-P6a**

witte gom

**P-P6a**

witte gom



© bpost

**2424**

0,50F - Goudhaantje



© bpost

**2425**

3F - Rietgors



© bpost

**2426**

9F - Zanglijster

papier:

**FL-P8**

Fluor: groene gom

**FL-P8a**

Fluor: gelachtige gom

**P-P6**

Groene gom

**Ty\_3 (P7b)**

Typo: witte gom

3F - Rietgors



© bpost

**2425P8**

(1995)



© bpost

**2425P8a**

(1997)



© bpost

**2425P6**

© bpost

**2425P7b**

(1992)

papier:

**FL-P8**

Fluor: groene gom

**FL-P8**

Fluor: groene gom

0,50F - Goudhaantje



© bpost

**2424P8**

© bpost

**2426P8**

9F - Zanglijster

**2428 / 2431 - Jeugdfilatelie - Zegels uit boekje B22****1991****Voorverkoop: 12-13/10/1991    uitgifte: 14/10/1991    — folder Nr. 16 / 91 —**

© bpost

**Drukprocedure: Rasterdiepdruk****Formaat: — zegels:  $\pm 52,17 \times 45,22\text{mm}$  - beeld:  $47,5 \times 41\text{mm}$ ;  
— boekje B22:  $\pm 225 \times 66\text{mm}$** **Tanding: 11½****Papier: PF-P5**

© bpost

**2428**

14F - Blake en Mortimer



© bpost

**2429**

14F - Cori de scheepsjongen

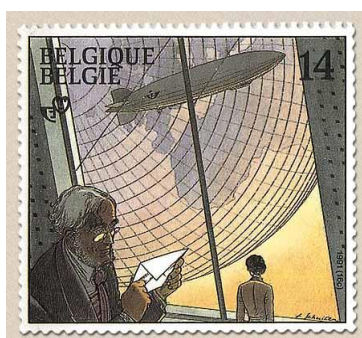

© bpost

**2430**

14F - De Duistere Steden



© bpost

**2431**

14F - Bollie en Billie

## 2432 / 2434 - Culturele: de Belgische film

1991

Voorverkoop: 26-27/10/1991

uitgifte: 28/10/1991

— folder Nr. 17 / 91 —

© bpost

Drukprocedure: Rasterdiepdruk

Formaat: zegels:  $\pm 48,70 \times 27,83\text{mm}$  - beeld:  $44,5 \times 24,5\text{mm}$ Tanding:  $11\frac{1}{2}$ 

Papier: — 2432: P-P6;

— 2433/2434: PF-P5



© bpost

2432

10F+2F - Dekeukeleire Charles



© bpost

2433

14F+3F - Ledoux Jacques



© bpost

2434

25F+6F - Feyder Jacques

## 2435 / 2436 - Pers

1991

Voorverkoop: 2-3/11/1991

uitgifte: 4/11/1991

— folder Nr. 18 / 91 —

© bpost

Drukprocedure: Rasterdiepdruk

Formaat: zegels:  $\pm 40 \times 27,83\text{mm}$  - beeld:  $37,2 \times 24,5\text{mm}$ Tanding:  $11\frac{1}{2}$ 

Papier: P-P6



© bpost

2435

10F - 100 jaar «Gazet van Antwerpen»



© bpost

2436

10F - 100 jaar «Het Volk»

**2437 - Kerstmis en Nieuwjaar****1991****Voorverkoop: 23-24/11/1991      uitgifte: 25/11/1991      — folder Nr. 19 / 91 —**

© bpost

**Drukprocedure: Rasterdiepdruk****Formaat: zegel: ±38,26 x 48,70mm - beeld: 35,1 x 45,7mm****Tanding: 11½****Papier: P-P6**

© bpost

**2437**

10F - O-L-V van de Vreugde

**2438 - Wolfgang Amadeus Mozart****1991****Voorverkoop: 30/11-1/12/1991      uitgifte: 2/12/1991      — folder Nr. 20 / 91 —**

© bpost

**Drukprocedure: Rasterdiepdruk****Formaat: zegel: ±48,70 x 38,26mm - beeld: 45,7 x 35,1mm****Tanding: 11½****Papier: PF-P5**

© bpost

**2438**

25F - Mozart W.A.