

**2112 - 150e verjaardag van de oprichting van de "Université Libre de Bruxelles".**

1984

Voorverkoop: 14-15/01/1984

uitgifte: 16/01/1984

— folder Nr. 1 / 84 —

© bpost

Drukprocedure: gecombineerde raster- en staaldiepdruk

Formaat: zegel:  $\pm 27,83 \times 38,26\text{mm}$  - beeld:  $24,5 \times 35,4\text{mm}$ ;Tanding:  $11\frac{1}{2}$ 

Papier: PF-P5



© bpost

**2112**

11F - ULB

**2113 - Koning Boudewijn (Type "Velghe") 12F - (Nr. 2069).**

1984

Uit boekjes B16 - B16P5b - B17 - B17P5b

Voorverkoop: geen

uitgifte: ► 23/01/1984

— folder Nr. 5 / 84 —

© bpost

Drukprocedure: rasterdiepdruk

Formaat: — zegel-beeld:  $24 \times 27,66\text{mm}$ ;  
— boekjes:  $\pm 58 \times 220\text{mm}$ Tanding:  $11\frac{1}{2}$ 

— 2113: PF-P5;

Papier: — 2113P5a: PF-P5a;

— 2113P5b: PF-P5b

**Info:** Nergens staat vermeld welke zegels uit welk boekje komt. Hieronder is het meest logische classificatie vermeld.**Soorten****papier: PF-P5**

(groene gom)

(ook uit boekjes **B16** of **B17**)**PF-P5a**

(witte gom: Epacar)

**PF-P5b**

(geelachtige gom)

(ook uit boekjes **B16P5b** & **B17P5b**)

© bpost

**2113**12F - Olijfgroen  
(11/12/1984)

© bpost

**2113P5a**12F - Olijfgroen  
(22/12/1983)

© bpost

**2113P5b**12F - Olijfgroen  
(10/01/1984)

**2114/2117 - Made in Belgium - Belgische uitvoer.****1984****Voorverkoop: 28-29/01/1984****uitgifte: 30/01/1984****— folder Nr. 2 / 84 —**

© bpost

**Drukprocedure: rasterdiepdruk****Formaat: zegel: ±38,26 x 27,83mm - beeld: 35,4 x 24,5mm****Tanding: 11½****Papier: PF-P5**

© bpost

**2114**

11F - Agro-industrie



© bpost

**2115**

11F - Scheikundige nijverheid



© bpost

**2116**

11F - Nieuwe technologieën



© bpost

**2117**

11F - Vervoermateriaal

**2118 - 50e verjaardag van de dood van Koning Albert I.****1984****Voorverkoop: 11-12/02/1984****uitgifte: 13/02/1984****— folder Nr. 3 / 84 —**

© bpost

**Drukprocedure: gecombineerde raster- en staaldiepdruk****Formaat: zegel: ±27,83 x 38,26mm - beeld: 24,5 x 35,4mm;****Tanding: 11½****Papier: P-P4**

© bpost

**2118**8F - Lichtbruin:  
Koning Albert I

Voorverkoop: 3-4/03/1984

uitgifte: 5/03/1984

— folder Nr. 4 / 84 —

© bpost

Drukprocedure: rasterdiepdruk

Formaat: — 2119: zegel:  $\pm 38,26 \times 27,83\text{mm}$  - beeld:  $35,4 \times 24,5\text{mm}$ ;  
 — 2120: zegel:  $\pm 27,83 \times 38,26\text{mm}$  - beeld:  $24,5 \times 35,4\text{mm}$

Tanding: 11½

Papier: — 2119: P-P4;  
 — 2120: PF-P5



© bpost

**2119**

8F+2F - Judo



© bpost

**2120**

12F+3F - Plankzeilen

2121/2122 - Olympische Spelen in Los Angeles uit blok BL60

Voorverkoop: 3-4/03/1984

uitgifte: 5/03/1984

— folder Nr. 5 / 84 —

© bpost

Drukprocedure: rasterdiepdruk

Formaat: — zegels:  $\pm 27,83 \times 38,26\text{mm}$  - beeld:  $24,5 \times 35,4\text{mm}$ ;  
 — blok BL60:  $123 \times 90\text{mm}$

Tanding: 11½

fout in folder: hier is beeld-=zegelformaat

Papier: P5



© bpost

**2121**

10F - Boogschieten



© bpost

**2122**

24F - Rijkunst (dressuur)

**2121/2122 - Olympische Spelen in Los Angeles - Blok BL60**

1984

**Voorverkoop: 3-4/03/1984**      **uitgifte: 5/03/1984**      — folder Nr. 5 / 84 —  
**Drukprocedure: rasterdiepdruk**

© bpost

**Formaat:** — zegels: ±27,83 x 38,26mm - beeld: 24,5 x 35,4mm  
 — blok BL60: 123 x 90mm

**Tanding: 11½**

fout in folder: hier is beeld-=zegelformaat

**Papier: P5****Blok BL60**

© bpost

**2124/2127 - Koning Boudewijn (Type "Velghe") 15F + 20F + 30F (nr. 2069) + 50F,  
groot formaat gewijzigd type (nr. 2022)**

1984

Voorverkoop: geen

uitgifte: ► 26/03/1984 — folder Nr. 11 / 84 —

© bpost

- Drukprocedure:** — 2124/2126: rasterdiepdruk;  
— 2127: gecombineerde raster- en staaldiepdruk
- Formaat:** — 2124/2126: zegel-beeld - 24 x 27,66mm;  
— 2127: zegel: ±38,2 x 27,66mm - beeld: 35,4 x 24,5mm
- Tanding:** 11½
- 2124/2127: PF-P5;
- Papier:** — 2124PE+2126PE+2127PE: *PF-P5a*;  
— 2125GE+2127GE: *PF-P5b*

**opmerking:** Er zijn 2 curiositeiten voor 2127



© bpost

**2124**

15F - Rood  
(14/3/1984)



© bpost

**2125**

22F - Paars  
(5/3/1984)



© bpost

**2126**

30F - Bisterbruin  
(29/11/1984)



© bpost

**2127**

50F - Bruin  
(1/04/1985)

Soorten:

papier:

*PF-P5a**PF-P5a**PF-P5b*

© bpost

**2125P5a**

22F - Paars  
(6/3/1984)



© bpost

**2126P5a**

30F - Bisterbruin  
(29/2/1984)



© bpost

**2126P5b**

30F - Bisterbruin  
(29/2/1984)

papier:

*PF-P5a**PF-P5b*

© bpost

**2127P5a**

50F - Bruin  
(28/2/1984)



© bpost

**2127P5b**

50F - Bruin  
(24/9/1986)

**2123 - Bond Zonder Naam**

1984

**Voorverkoop: 24-25/03/1984****uitgifte: 26/03/1984****— folder Nr. 6 / 84 —**

© bpost

**Drukprocedure: rasterdiepdruk****Formaat: zegel:  $\pm 27,83 \times 38,26\text{mm}$  - beeld:  $24,5 \times 35,4\text{mm}$ ;****Tanding:  $11\frac{1}{2}$** **Papier: PF-P5**

© bpost

**2123**

12F - Embleem Bond Zonder Naam

**2128 - 50 Jaar National Loterij.**

1984

**Voorverkoop: 31/03 - 1/04/1984****uitgifte: 2/04/1984****— folder Nr. 7 / 84 —**

© bpost

**Drukprocedure: rasterdiepdruk****Formaat: zegel:  $\pm 48,70 \times 27,83\text{mm}$  - beeld:  $44,5 \times 24,5\text{mm}$** **Tanding:  $11\frac{1}{2}$** **Papier: PF-P5**

© bpost

**2128**

12F+3F - Nationale Loterij

**2129 - 50e Verjaardag van de heiligverklaring van Jan Don Bosco (1815-1888).****1984****Voorverkoop: 7-8/04/1984****uitgifte: 9/04/1984****— folder Nr. 8 / 84 —**

© bpost

**Drukprocedure: rasterdiepdruk****Formaat: zegel:  $\pm 27,83 \times 38,26\text{mm}$  - beeld:  $24,5 \times 35,4\text{mm}$ ;****Tanding:  $11\frac{1}{2}$** **Papier: P-P6**

© bpost

**2129**

8F - Don Bosco en jeugd

**2130/2131 - Europa. Bruggen.****1984****Voorverkoop: 5-6/05/1984****uitgifte: 7/05/1984****— folder Nr. 9 / 84 —**

© bpost

**Drukprocedure: rasterdiepdruk****Formaat: zegel:  $\pm 38,26 \times 27,83\text{mm}$  - beeld:  $35,4 \times 24,5\text{mm}$** **Tanding:  $11\frac{1}{2}$** **Papier: PF-P5**

© bpost

**2130**

12F - Rood: Brug



© bpost

**2131**

22F - Blauw: Brug

**2132 - Dag van de Postzegel****1984****Voorverkoop: 19-20/05/1984****uitgifte: 21/05/1984****— folder Nr. 10 / 84 —**

© bpost

**Drukprocedure: rasterdiepdruk****Formaat: zegel:  $\pm 38,26 \times 27,83\text{mm}$  - beeld: 35,4 x 24,5mm****Tanding: 11½****Papier: PF-P5****2132**

12F - Zegel Nr. 46



© bpost

**2133 - Tweede Europese Parlementsverkiezingen.****1984****Voorverkoop: 26-27/05/1984****uitgifte: 28/05/1984****— folder Nr.11 / 84 —**

© bpost

**Drukprocedure: Heliogravure****Formaat: zegel:  $\pm 38,26 \times 27,83\text{mm}$  - beeld: 35,4 x 24,5mm****Tanding: 11½****Papier: PF-P5****2133**

12F - Europese parelementsverkiezing



© bpost

**2134 - 150 Jaar Militaire School (1834-1984).****1984****Voorverkoop: 9-10/06/1984****uitgifte: 11/06/1984****— folder Nr. 12 / 84 —**

© bpost

**Drukprocedure: rasterdiepdruk****Formaat: zegel:  $\pm 27,83 \times 38,26\text{mm}$  - beeld: 24,5 x 35,4mm;****Tanding: 11½****Papier: PF-P5****2134**

22F - "Sjako" van leerlingen KMS



© bpost



## 2135/2137 - Koning Boudewijn (Type "Velghe") 20F & 40F (nr. 2069) + 100F, groot formaat (nr. 2127).

1984

Voorverkoop: geen

uitgifte: ► 12/06/1984 — folder Nr. 12 / 84 —

© bpost

Drukprocedure: — 2135/2136: rasterdiepdruk;  
 — 2137: gecombineerde raster- en staaldiepdruk

Formaat: — 2135/2136: zegel-beeld: 24 x 27,66mm;  
 — 2137: zegel: ±38,26 x 27,83mm - beeld: 35,4 x 24,5mm

Tanding: 11½

— 2135/2137: PF-P5;

Papier: — 2135P5a/2137P5a: *PF-P5a*;— 2135P5b/2137P5b: *PF-P5b*

© bpost

**2135**20F - Blauw: Koning Boudewijn  
(10/12/1984)

© bpost

**2136**40F - Rood: Koning Boudewijn  
(15/4/1985)

© bpost

**2137**100F - Lichtblauw: Koning Boudewijn  
(4/7/1985)Soortenpapier: *PF-P5a**PF-P5b**PF-P5a**PF-P5b*

© bpost

**2135P5a**20F - Blauw: Koning Boudewijn  
(12/4/1984)

© bpost

**2135P5b**20F - Blauw: Koning Boudewijn  
(6/10/1986)

© bpost

**2136P5a**40F - Rood: Koning Boudewijn  
(19/3/1984)

© bpost

**2136P5b**40F - Rood: Koning Boudewijn  
(9/10/1986)

papier:

*PF-P5a**PF-P5b*

© bpost

**2137P5a**100F - Lichtblauw: Koning Boudewijn  
(30/3/1984)

© bpost

**2137P5b**100F - Lichtblauw: Koning Boudewijn  
(1/9/1986)

**2138/2140 - Toeristische uitgifte.**

1984

**Voorverkoop: 23-24/06/1984      uitgifte: 25/06/1984      — folder Nr. 13 / 84 —**

© bpost

**Drukprocedure: gecombineerde raster- en staaldiepdruk****Formaat: — 2138+2140: zegels: ±38,26 x 27,83mm - beeld: 35,4 x 24,5mm ;  
— 2039: zegel: ±27,83 x 38,26mm - beeld: 24,5 x 35,4mm****Tanding: 11½****— 2138/2140: PF-P5;****Papier: — 2138P5a: PF-P5a;****— 2140P5b: PF-P5b**

© bpost

**2138**

10F - Brussel: Kapellekerk



© bpost

**2139**

10F - Tielt: Halletoren en stadhuis



© bpost

**2140**

10F - Montigny-le-Tilleul: St-Maarten

**papier:      PF-P5a**

© bpost

2138P5a



© bpost

2140P5b

**2145 - 50e Verjaardag van de Chirojeugd.**

1984

**Voorverkoop: 15-16/09/1984      uitgifte: 17/09/1984      — folder Nr. 15 / 84 —**

© bpost

**Drukprocedure: rasterdiepdruk****Formaat: zegel: ±38,26 x 27,83mm - beeld: 35,4 x 24,5mm****Tanding: 11½****Papier: PF-P5**

© bpost

**2145**

10F - Embleem chiro

**2141/2144 - Culturele****1984****Voorverkoop: 1-2/09/1984****uitgifte: 3/09/1984****— folder Nr. 14 / 84 —**

© bpost

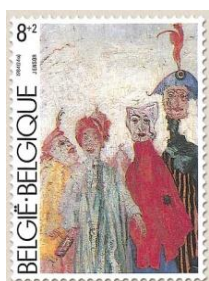
**Drukprocedure: rasterdiepdruk****Formaat: zegel: ±38,26 x 50,43mm - beeld: 35,1 x 45,7 mm****Tanding: 11½****Papier: PF-P5**

© bpost

**2141**

8F+2F - Ensor - Maskers

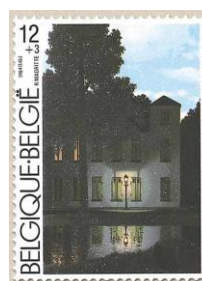

© bpost

**2142**

12F+3F - Margritte - Lichten



© bpost

**2143**

22F+5F - Cox - Het Einde



© bpost

**2144**

50F+13F - Delahaut - Ritme nr 6

**2146/2149 - Abdijen.**

1984

**Voorverkoop: 6-7/10/1984****uitgifte: 8/10/1984****— folder Nr. 16 / 84 —**

© bpost

**Drukprocedure: gecombineerde raster- en staaldiepdruk**

**Formaat:** — 2146/2148: zegel:  $\pm 27,83 \times 38,26\text{mm}$  - beeld:  $24,5 \times 35,4\text{mm}$ ;  
 — 2149: zegel:  $\pm 38,26 \times 27,83\text{mm}$  - beeld:  $35,4 \times 24,5\text{mm}$

**Tanding: 11½**

**Papier:** — 2146: P-P6;  
 — 2147/2149: PF-P5



© bpost

**2146**

8F - Abdis van Averbode



© bpost

**2147**

22F - Abdis van Chimay



© bpost

**2148**

24F - Abdis van Rochefort



© bpost

**2149**

50F - Abdis van Affligem

**2150 - Jeugdfilatelic.**

1984

**Voorverkoop: 20-21/10/1984****uitgifte: 22/10/1984****— folder Nr. 17 / 84 —**

© bpost

**Drukprocedure: rasterdiepdruk****Formaat: zegel:  $\pm 38,26 \times 27,83\text{mm}$  - beeld:  $35,4 \times 24,5\text{mm}$** **Tanding: 11½****Papier: P-P4**

© bpost

**2150**

8F - Smurf als postman

**2151/2053 - Kinderen****1984****Voorverkoop: 3-4/11/1984****uitgifte: 5/11/1984****— folder Nr. 18 / 84 —**

© bpost

**Drukprocedure: rasterdiepdruk****Formaat: zegel:  $\pm 27,83 \times 38,26\text{mm}$  - beeld:  $24,5 \times 35,4\text{mm}$ ;****Tanding:  $11\frac{1}{2}$** **Papier: PF-P5**

© bpost

**2151**

10F+2F - Kind in familiekring



© bpost

**2152**

12F+3F - Studerend kind



© bpost

**2153**

15F+3F - Splend kind

**2154 - 100e Verjaardag van de geboorte van Arthur Meulemans (1884-1966)****1984****Voorverkoop: 17-18/11/1984****uitgifte: 19/11/1984****— folder Nr. 19 / 84 —**

© bpost

**Drukprocedure: rasterdiepdruk****Formaat: zegel:  $\pm 27,83 \times 38,26\text{mm}$  - beeld:  $24,5 \times 35,4\text{mm}$ ;****Tanding:  $11\frac{1}{2}$** **Papier: PF-P5**

© bpost

**2154**

12F - Oranje: Arthur Meulemans

**2155 - Kerstmis en Nieuwjaar.****1984****Voorverkoop: 1-2/12/1984****uitgifte: 3/12/1984****— folder Nr. 20 / 84 —**

© bpost

**Drukprocedure: rasterdiepdruk****Formaat: zegel:  $\pm 38,26 \times 27,83\text{mm}$  - beeld:  $35,4 \times 24,5\text{mm}$** **Tanding:  $11\frac{1}{2}$** **Papier: PF-P5**

© bpost

**2155**

12F+1F - Driekoningenfeest

**2156 - Sint-Norbertus - 50e Verjaardag van het overlijden van de Heilige Norbertus. - Norbert van Genep (1080-1134).****1985****Voorverkoop: 12-13/01/1985****uitgifte: 14/01/1985****— folder Nr. 1 / 85 —**

© bpost

**Drukprocedure: gecombineerde raster- en staaldiepdruk****Formaat: zegel:  $\pm 27,83 \times 38,26\text{mm}$  - beeld:  $24,5 \times 35,4\text{mm}$ ;****Tanding:  $11\frac{1}{2}$** **Papier: PF-P5**

© bpost

**2156**

22F - Bruin: Sint-Norbertus

## 2157 - Europalia '85, España. Madonna van Leuven - Gemeenschappelijke uitgifte met Spanje.

1985

Voorverkoop: 19-20/01/1985

uitgifte: 21/01/1985

— folder Nr. 2 / 85 —

© bpost

Drukprocedure: rasterdiepdruk

Formaat: zegel:  $\pm 27,83 \times 38,26\text{mm}$  - beeld:  $24,5 \times 35,4\text{mm}$ ;

Tanding:  $11\frac{1}{2}$

Papier: PF-P5



© bpost

2157

12F - Madonna van Leuven

## 2158 - Journalistiek

1985

Voorverkoop: 9-10/02/1985

uitgifte: 11/02/1985

— folder Nr. 3 / 85 —

© bpost

Drukprocedure: rasterdiepdruk

Formaat: zegel:  $\pm 38,26 \times 27,83\text{mm}$  - beeld:  $35,4 \times 24,5\text{mm}$

Tanding:  $11\frac{1}{2}$

Papier: P-P6



© bpost

2158

9F - Journalistiek

**2159 - Cijfer op heraldische leeuw. - type nr 1839****1985****Voorverkoop: geen****uitgifte: 11/02/1985****— folder Nr. 6 / 85 —**

© bpost

**Drukprocedure: Typo****Formaat: zegel: ±20,74 x 24,29mm - beeld: 18 x 22mm****Tanding: 13½ x 14****Papier: — 2159: P-P6a;  
— 2159P6: P-P6****opmerking: Er zijn voor elk soort één variëteit****papier:****witte gom: P-P6a****groenachtige gom: P-P6**

© bpost

**2159**

9F - Oranje



© bpost

**2159P6**

9F - Oranje

**2160 - Koning Boudewijn - Type Velghe****1985****Voorverkoop: geen****uitgifte: 25/02/1985****— folder Nr. 6 / 85 —**

© bpost

**Drukprocedure: rasterdiepdruk****Formaat: zegel-beeld: 24 x 27,66mm****Tanding: 11½****Papier: PF-P5**

© bpost

**2160**23F - Olijfgroen  
(5/02/1985)



**2161/2162 - Het Belgisch Rode Kruis & Bloedtransfusie****1985****Voorverkoop: 2-3/03/1985****uitgifte: 4/03/1985****— folder Nr. 4 / 85 —**

© bpost

**Drukprocedure: rasterdiepdruk****Formaat: zegel:  $\pm 27,83 \times 38,26\text{mm}$  - beeld:  $24,5 \times 35,4\text{mm}$ ;****Tanding:  $11\frac{1}{2}$** **Papier: — 2161: P-P6;****— 2162: PF-P5****opmerking: Er zijn 3 curiositeiten voor 2161**

© bpost

**2161**

9F+2F - Bloedtransfusie



© bpost

**2162**

23F+5F - Bloedtransfusie

**2163/2165 - Gentse floralien VII****1985****Voorverkoop: 16-17/03/1985****uitgifte: 18/03/1985****— folder Nr. 5 / 85 —**

© bpost

**Drukprocedure: gecombineerde raster- en staaldiepdruk****Formaat: zegel:  $\pm 27,83 \times 38,26\text{mm}$  - beeld:  $24,5 \times 35,4\text{mm}$ ;****Tanding:  $11\frac{1}{2}$** **Papier: PF-P5**

© bpost

**2163**

12F -

Vanda Coerulea, blauwe  
bloem

© bpost

**2164**

12F -

Phalaenopsis Lippstick,  
Malibu

© bpost

**2165**

12F -

Sophrolaeliocattleya  
Riffe

**2166 - Pauselijk bezoek**

1985

Voorverkoop: 30-31/03/1985      uitgifte: 1/04/1985      — folder Nr. 6 / 85 —  
 Drukprocedure: rasterdiepdruk  
 Formaat: zegel: ±27,83 x 38,26mm - beeld: 24,5 x 35,4mm;  
 Tanding: 11½  
 Papier: PF-P5

© bpost

**2166**

12F - Paus Johannes-Paulus II

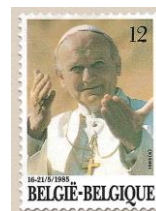

© bpost

**2167/2168 - 100 Jaar werkliedenpartij**

1985

Voorverkoop: 13-14/03/1985      uitgifte: 15/03/1985      — folder Nr. 7 / 85 —  
 Drukprocedure: rasterdiepdruk  
 Formaat: zegel: ±38,26 x 27,83mm - beeld: 35,4 x 24,5mm  
 Tanding: 11½  
 Papier: — 2167: P-P6;  
           — 2168: PF-P5

© bpost

**2167**

9F - alegorie



© bpost



© bpost

**2168**

12F - alegorie

**2169 - Dag van de Postzegel - Jean De Bast**

1985

Voorverkoop: 20-21/04/1985      uitgifte: 22/04/1985      — folder Nr. 8 / 85 —  
 Drukprocedure: Diepdruk  
 Formaat: zegel: ±38,26 x 27,83mm - beeld: 35,4 x 24,5mm  
 Tanding: 11½  
 Papier: PF-P5

© bpost

**2169**

12F - Donkerblauw



© bpost

Voorverkoop: 4-5/05/1985

uitgifte: 6/05/1985

— folder Nr. 9 / 85 —

© bpost

Drukprocedure: rasterdiepdruk

Formaat: zegel: ±38,26 x 27,83mm - beeld: 35,4 x 24,5mm

Tanding: 11½

Papier: — 2170: P-P6;

— 2171/2173: PF-P5



© bpost

**2170**

9F -

Stoomtramlocomotief -  
type 18 van 1896

© bpost

**2171**

12F -

Locomotief - en tender  
'Elephant' 1835

© bpost

**2172**

23F -

Tenderlocomotief type  
23 van 1904

© bpost

**2173**

24F -

Locomotief - 'Pacific'  
type 1 van 1935**2174 - Jaar van het openbaar vervoer -Treinen - Zegel uit blok BL61.**

1985

Voorverkoop: 4-5/05/1985

uitgifte: 6/05/1985

— folder Nr. 10 / 85 —

© bpost

Drukprocedure: rasterdiepdruk

Formaat: — zegel-beeld: 38,4 x 24,5mm;

— blok BL61: 150 x 100mm

Tanding: 11½

Papier: PF-P5



© bpost

**2174**

50F -

Electrische locomotief -  
type 18 van 1896

**2174 - Jaar van het openbaar vervoer -Treinen - Blok BL61.**

1985

**Voorverkoop: 4-5/05/1985****uitgifte: 6/05/1985****— folder Nr. 10 / 85 —**

© bpost

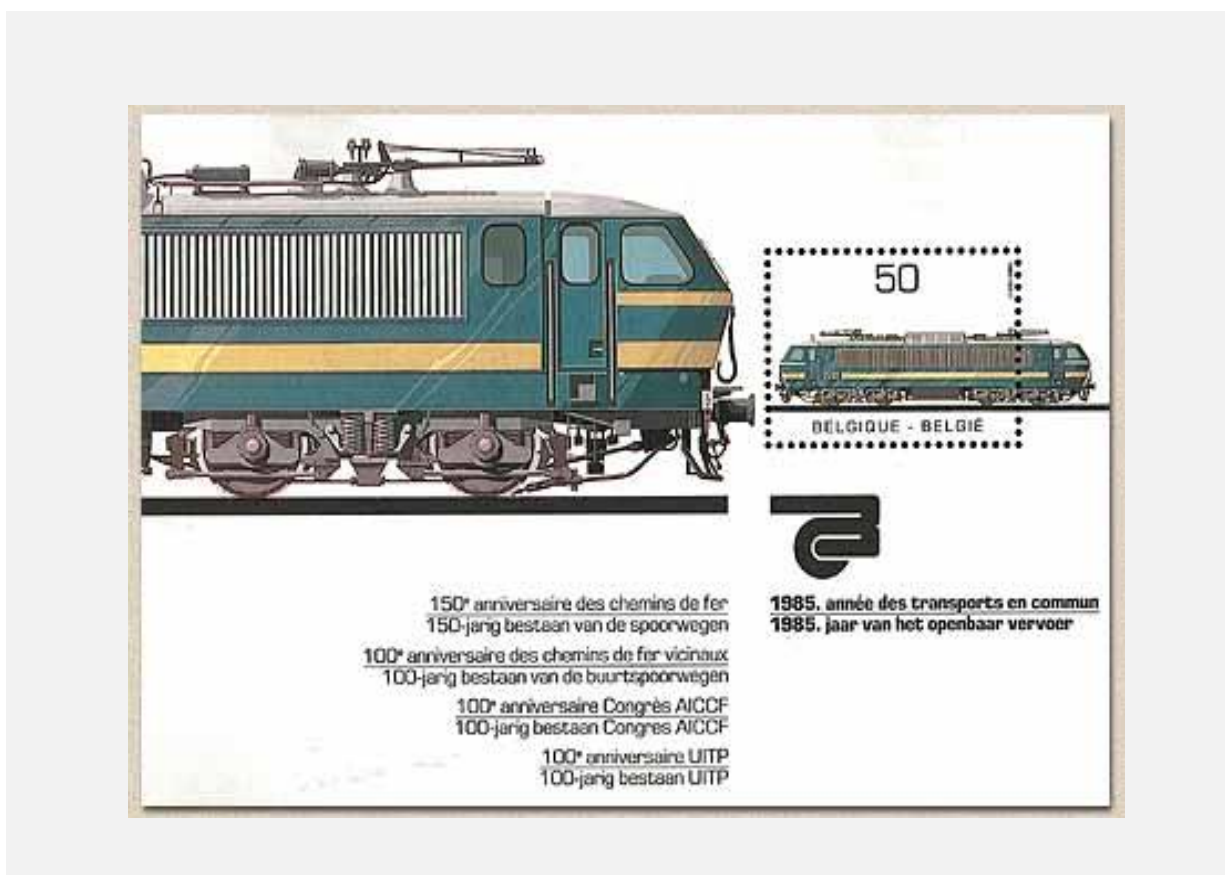
**Drukprocedure: rasterdiepdruk****Formaat: — zegel-beeld: 38,4 x 24,5mm;****— blok BL61: 150 x 100mm****Tanding: 11½****Papier: PF-P5**blok **BL61**

© bpost

**2175/2176 - C.E.P.T.-Europa - 1985 Europees Jaar van de Muziek****1985****Voorverkoop: 11-12/05/1985****uitgifte: 13/05/1985****— folder Nr. 11 / 85 —**

© bpost

**Drukprocedure: rasterdiepdruk****Formaat: zegel: ±38,26 x 27,83mm - beeld: 35,4 x 24,5mm****Tanding: 11½****Papier: PF-P5**

© bpost

**2175**

12F -

César Franck - Mucisian -  
composer

© bpost

**2176**

23F -

Muziekwedstrijd  
Koningin Elisabeth**2177/2178 - 26e Scheepvaartcongres****1985****Voorverkoop: 8-9/06/1985****uitgifte: 10/06/1985****— folder Nr. 12 / 85 —**

© bpost

**Drukprocedure: rasterdiepdruk****Formaat: zegel: ±27,83 x 38,26mm - beeld: 24,5 x 35,4mm;****Tanding: 11½****Papier: PF-P5**

© bpost

**2177**

23F - Scheepslift Strépy-Thieu



© bpost

**2178**

23F - Haven van Zeebrugge

## 2179/2182 - Touristisch zegels

1985

Voorverkoop: 22-23/06/1985      uitgifte: 24/06/1985      — folder Nr. 13 / 85 —

© bpost

Drukprocedure: rasterdiepdruk

Formaat: — 2179+2181: zegels:  $\pm 27,83 \times 38,26 \text{ mm}$  - beeld: 24,5 x 35,4mm;  
— 2180+2182: zegels:  $\pm 38,26 \times 27,83 \text{ mm}$  - beeld: 35,4 x 24,5mm

Tanding: 11½

Papier: PF-P5



© bpost

2179

12F - Kerk van Avernas-le-Bauduin



© bpost

2180

12F - Kerk Marcinelle



© bpost

2181

12F - Romeinse toren Tongeren



© bpost

2182

12F - Wachtebeke Puyenbroeck

**2183 - 50e Sterfdag Koningin Astrid****1985****Voorverkoop: 31/08 - 1/09/1985****uitgifte: 2/09/1985****— folder Nr. 14 / 85 —**

© bpost

**Drukprocedure: rasterdiepdruk****Formaat: zegel:  $\pm 27,83 \times 38,26\text{mm}$  - beeld:  $24,5 \times 35,4\text{mm}$ ;****Tanding:  $11\frac{1}{2}$** **Papier: PF-P5**

© bpost

**2183**

12F - Bruin: Koningin Astrid

**2184/2185 - Folflore****1985****Voorverkoop: 14-15/09/1985****uitgifte: 16/09/1985****— folder Nr. 15 / 85 —**

© bpost

**Drukprocedure: rasterdiepdruk****Formaat: zegels:  $\pm 27,83 \times 38,26\text{mm}$  - beeld:  $24,5 \times 35,4\text{mm}$ ;****Tanding:  $11\frac{1}{2}$** **Papier: PF-P5**

© bpost

**2184**

12F - Mattetaart Geeraardsbergen



© bpost

**2185**

24F - Jeunesse les rouges

## 2186/2188 - Bevrijding van België in het jaar 1945

1985

Voorverkoop: 28-29/09/1985

uitgifte: 30/09/1985

— folder Nr.15bis / 85 —

© bpost

Drukprocedure: rasterdiepdruk

Formaat: zegels: ±48,70 x 27,83mm - beeld: 44,5 x 24,5mm

Tanding: 11½

Papier: — 2186: P-P6;

— 2187/2188: PF-P5



© bpost

2186

9F - Bevrijding der kampen



© bpost

2187

24F - Bevrijding Schelde monding



© bpost

2188

23F - Slag om de Ardennen

## 2189/2190 - Vogels van Buzin - Reeks van 2 waarden (Appelvink & Putter)

1985

Voorverkoop: geen

uitgifte: 30/09/1985

— folder Nr. 15bis / 85 —

© bpost

Drukprocedure: Typo

Formaat: zegels: 24,27 x 28mm

Tanding: 11½

Papier: — 2189/2190: P-P6;

— 2189P7a/2190P7a: Ty\_2 (P7a)

opmerking: Er is één variëteit voor 2189 en 2 voor 2189P7a

papier:

P-P6

typo\_2: P7a



© bpost

2189

3F - appelvink



© bpost

2190

9F - putter



© bpost

2189P7a

3F - appelvink



© bpost

2190P7a

9F - putter



**2191 - Ernest Claes****1985****Voorverkoop: 5-6/11/1985****uitgifte: 7/11/1985****— folder Nr. 16 / 85 —**

© bpost

**Drukprocedure: rasterdiepdruk****Formaat: zegel:  $\pm 38,26 \times 27,83\text{mm}$  - beeld:  $35,4 \times 24,5\text{mm}$** **Tanding:  $11\frac{1}{2}$** **Papier: P-P6**

© bpost

**2191**

9F - Claes Ernest

**2192 - Internationaal Jaar van de Jeugd****1985****Voorverkoop: 19-20/10/1985****uitgifte: 21/10/1985****— folder Nr. 17 / 85 —**

© bpost

**Drukprocedure: rasterdiepdruk****Formaat: zegel:  $\pm 27,83 \times 38,26\text{mm}$  - beeld:  $24,5 \times 35,4\text{mm}$ ;****Tanding:  $11\frac{1}{2}$** **Papier: P-P6**

© bpost

**2192**

9F - Allegorie

**2193/2196 - Solidariteit - Kastelen****1985****Voorverkoop: 2-3/11/1985****uitgifte: 4/11/1985****— folder Nr. 18 / 85 —**

© bpost

**Drukprocedure: gecombineerde raster- en staaldiepdruk****Formaat: zegel: ±38,26 x 27,83mm - beeld: 35,4 x 24,5mm****Tanding: 11½****Papier: — 2193: P-P4;****— 2194/2196: PF-P5**

© bpost

**2193**

9F+2F - Kasteel Trazegnies



© bpost

**2194**

12F+3F - Kasteel Laarne



© bpost

**2195**

23F+5F - Kasteel Turnhout



© bpost

**2196**

50F+12F - Kasteel Colonster

**2197 - Kerstmis - Nieuwjaar: Miniatuur uit getijdenboek**

1985

**Voorverkoop: 23-24/11/1985****uitgifte: 25/11/1985****— folder Nr. 19 / 85 —**

© bpost

**Drukprocedure: rasterdiepdruk****Formaat: zegel:  $\pm 27,83 \times 38,26\text{mm}$  - beeld:  $24,5 \times 35,4\text{mm}$** **Tanding:  $11\frac{1}{2}$** **Papier: PF-P5**

© bpost

**2197**

12F+1F - Miniatuur uit getijdenboek

**2198 - Boudewijn en Fabiola**

1985

**Voorverkoop: 7-8/12/1985****uitgifte: 9/12/1985****— folder Nr. 20 / 85 —**

© bpost

**Drukprocedure: rasterdiepdruk****Formaat: zegels:  $\pm 55,65 \times 38,26\text{mm}$  - beeld:  $52 \times 35,4\text{mm}$** **Tanding:  $11\frac{1}{2}$** **Papier: PF-P5**

© bpost

**2198**

12F - Boudewijn en Fabiola

## 2199 - 100e verjaardag van 1e postzegel van de onafhankelijke staat Congo - Gemeenschappelijke uitgave met Zaïre

1986

Voorverkoop: 25-26/01/1986

uitgifte: 27/01/1986

— folder Nr. 1 / 86 —

© bpost

Drukprocedure: rasterdiepdruk

Formaat: Zegel-beeld: 24,5 x 35,4mm

info: in folder beeldformaat (?)

Tanding: 11½

Papier: PF-P5



© bpost

2199

10F - Reproductie van de zegel van 25c

### 2199 A - Beelddoorloper - Horizontaal paar - Gemeenschappelijke uitgave met Zaïre

### 2199 B - Beelddoorloper - Verticaal paar - Gemeenschappelijke uitgave met Zaïre

1986

Voorverkoop: 25-26/01/1986

uitgifte: 27/01/1986

— folder Nr. 1 / 86 —

© bpost

Drukprocedure: rasterdiepdruk

Formaat: Zegel-beeld: 24,5 x 35,4mm

info: in folder beeldformaat (?)

Tanding: 11½

Papier: PF-P5



© bpost

2199A

10F+10F - Beelddoorlopers: horizontaal



© bpost

2199B

10F+10F - Beelddoorlopers: verticaal

**2200/2201 Folklore****1985****Voorverkoop: 1-2/02/1985****uitgifte: 3/02/1985****— folder Nr. 2 / 86 —**

© bpost

**Drukprocedure: rasterdiepdruk****Formaat: zegel: ±38,26 x 27,83mm - beeld: 35,4 x 24,5mm****Tanding: 11½****Papier: — 2200- P6;  
— 2201 PF-P5**

© bpost

**2200**

9F - Reuzen en belfort Aalst



© bpost

**2201**

12F - Gilles van Binche

**2202 - 1986: Internationaal Jaar van de Vrede****1986****Voorverkoop: 8-9/02/1986****uitgifte: 10/02/1986****— folder Nr. 3 / 86 —**

© bpost

**Drukprocedure: rasterdiepdruk****Formaat: zegel: ±27,83 x 38,26mm - beeld: 24,5 x 35,4mm;****Tanding: 11½****Papier: PF-P5**

© bpost

**2202**

23F - Logo Internationaal Jaar van de Vrede



**2205/2207 - Culturele - Aanbidding van het Lam Gods**

1986

Voorverkoop: 5-6/04/1986

uitgifte: 7/04/1986

— folder Nr. 5 / 86 —

© bpost

Drukprocedure: rasterdiepdruk

Formaat: zegel:  $\pm 38,26 \times 48,70\text{mm}$  - beeld:  $35,1 \times 45,7\text{mm}$ Tanding:  $11\frac{1}{2}$ 

Papier: — 2205: P-P6;

— 2206/2207: PF-P5



© bpost

**2205**

9F+2F - Onze-Lieve-Vrouw



© bpost

**2206**

13F+3F - Jesus Christus



© bpost

**2207**

24F+6F - Johannes de Doper

**2208 - Culturele - Aanbidding van het Lam Gods - Zegel uit blok BL62**

1986

Voorverkoop: 5-6/04/1986

uitgifte: 7/04/1986

— folder Nr. 6 / 86 —

© bpost

Drukprocedure: rasterdiepdruk

Formaat: — Zegel-beeld:  $48,75 \times 38,15\text{mm}$ ;— blok BL62:  $94 (\pm 100) \times 150\text{mm}$ Tanding:  $11\frac{1}{2}$ 

Papier: PF-P5

info: — in folder: beeldformaat (?);

— rechtzetting formaat boekje in folder 11/86:  $94 \times 100\text{mm}$ 

© bpost

**2208**

50F+12F - Lam Gods

## 2208: vervolg - Culturele - Aanbidding van het Lam Gods - Blok BL62

1986

Voorverkoop: 5-6/04/1986

uitgifte: 7/04/1986

— folder Nr. 6 / 86 —

© bpost

Drukprocedure: rasterdiepdruk

Formaat: — Zegel-beeld: 48,75 x 38,15mm;  
 — blok BL62: 94 (±100) x 150mm

Tanding: 11½

Papier: PF-P5

info: — in folder: beeldformaat (?);

— rechtzetting formaat boekje in folder 11/86: 94 x 100mm

blok BL62

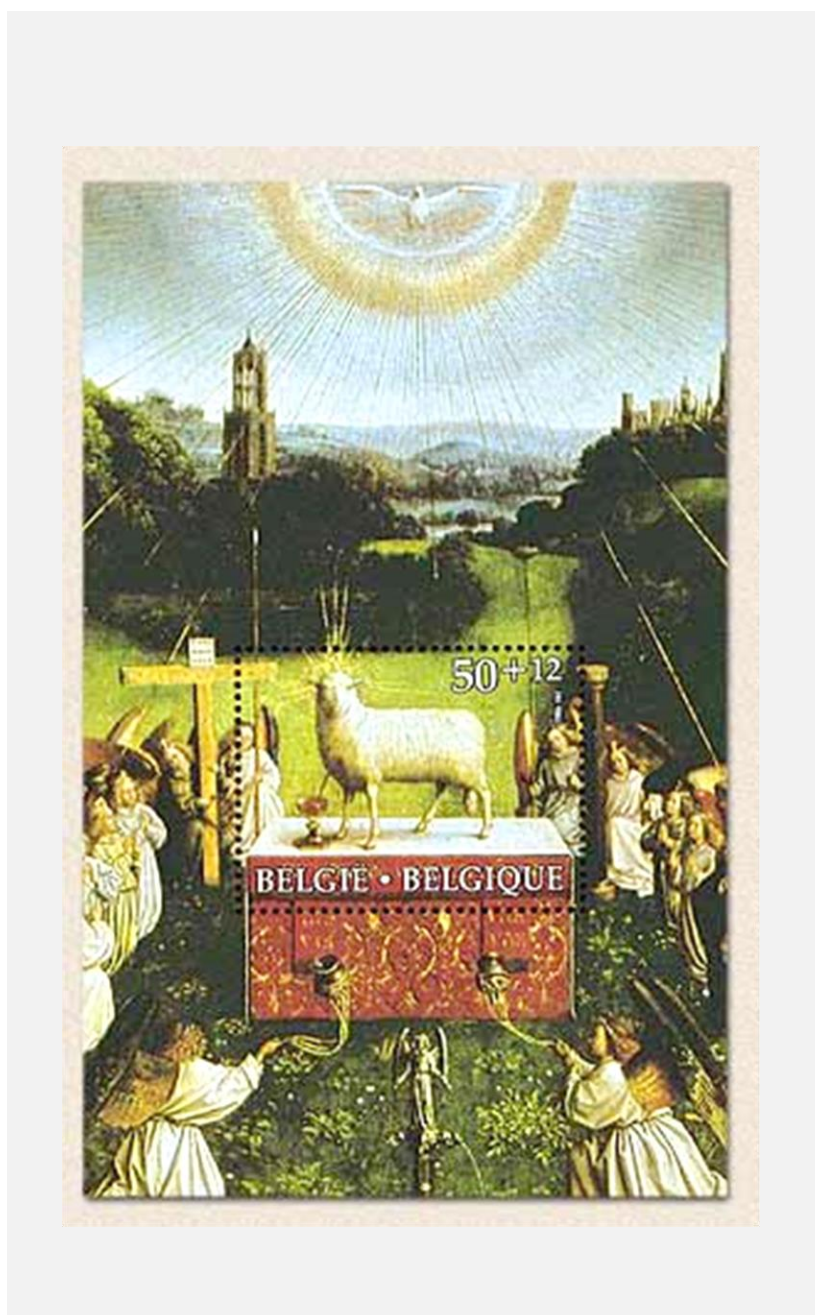

© bpost

50F+12F - Lam Gods



**2209 - Koning Boudewijn - 24F - grijsgroen - type Velghe Nr. 2069****1986****Voorverkoop: geen****uitgifte: 7/04/1986****— folder Nr. 9 / 86 —**

© bpost

**Drukprocedure: rasterdiepdruk****Formaat: Zegel-beeld: 24 x 27,66mm****Tanding: 11½****Papier: PF-P5**

© bpost

**2209**

24F - Bister

(4/03/1986)

**2210 - Dag van de postzegel - Postmuseum****1986****Voorverkoop: 19-20/4/1986****uitgifte: 21/04/1986****— folder Nr. 7 / 86 —**

© bpost

**Drukprocedure: rasterdiepdruk****Formaat: zegel: ±38,26 x 27,83mm - beeld: 35,4 x 24,5mm****Tanding: 11½****Papier: PF-P5**

© bpost

**2210**

13F - Voorwerpen uit het Postmuseum

**2211/2212 - EUROPA - C.E.P.T.- Natuur en milieu****1986****Voorverkoop: 3-4/05/1986****uitgifte: 5/05/1986****— folder Nr. 8 / 86 —**

© bpost

**Drukprocedure: rasterdiepdruk****Formaat: zegel: ±38,26 x 27,83mm - beeld: 35,4 x 24,5mm****Tanding: 11½****papier: — 2200: P-P6;  
— 2201: PF-P5**

© bpost

**2211**

13F - Visbestand



© bpost

**2212**

24F - Bosbestand

**2213/2216 - Belgische hondenrassen - André Buzin****1986****Voorverkoop: 24-25/05/1986****uitgifte: 26/05/1986****— folder Nr. 9 / 86 —**

© bpost

**Drukprocedure: rasterdiepdruk****Formaat: zegel: ±27,83 x 38,26mm - beeld: 24,5 x 35,4mm;****Tanding: 11½****Papier: — 2213: P-P6;  
— 2214/2216: PF-P5**

© bpost

**2213**9F - Mechelse  
herdershond

© bpost

**2214**13F - Tervurense  
herdershond

© bpost

**2215**24F - Groendendaalse  
herdershond

© bpost

**2216**

26F - Vlaamse koehond

**2217/2222 - Touristische zegels**

1986

**Voorverkoop: 28-29/06/1986      uitgifte: 30/06/1986      — folder Nr. 10 / 86 —**

© bpost

**Drukprocedure: gecombineerde raster- en staaldiepdruk****Formaat: — 2217/2218+2220: zegel: ±27,83 x 38,26mm - beeld: 24,5 x 35,4mm;  
— 2219/2221+2223: zegel: ±38,26 x 27,83mm - beeld: 35,4 x 24,5 mm****Tanding: 11½****Papier: — 2217/2218: P-P6;  
— 2219/2222: PF-P5**

© bpost

**2217**

9F - Zele - St.-Ludgeruskerk



© bpost

**2218**

9F - Waver - stadhuis



© bpost

**2219**

13F - Zwalm - sluis Nederzwalm



© bpost

**2220**

13F - Bredene - Kapel OLV ter Duinen



© bpost

**2221**

13F - Kasteel van Viroinval



© bpost

**2222**

13F - Kasteel van Eynebourg

**2223 - Vogels - Roodborstje - 3,50 - Buzin - grijze gom****1986****Voorverkoop: geen****uitgifte: 25/08/1986****— folder Nr. 13 / 86 —**

© bpost

**Drukprocedure: Typo****Formaat: zegel-beeld: 24,27 x 28mm****Tanding: 11½****Papier: Ty\_1 (P7)****opmerking: Er is een variatie met drukfout**

© bpost

**2223**

3,50F - Roodborstje

**2224 - Jeugdfilatelie - 25e Wereldkartoendale te Knokke-Heist****1986****Voorverkoop: 30-31/08/1986****uitgifte: 1/09/1986****— folder Nr. 11 / 86 —**

© bpost

**Drukprocedure: rasterdiepdruk****Formaat: zegel: ±38,26 x 27,83mm - beeld: 35,4 x 24,5mm****Tanding: 11½****Papier: P-P6**

© bpost

**2224**

9F - 25e Wereldkartoendale te Knokke-Heist

voor **B18**: zie boekjesVoor zegel Nr. **2203**: zie voorgaande

## 2225/2228 - Belgische Figuren

1986

Voorverkoop: 27-28/09/1986      uitgifte: 29/09/1986      — folder Nr. 12 / 86 —  
 Drukprocedure: Diepdruk  
 Formaat: zegel:  $\pm 38,26 \times 27,83\text{mm}$  - beeld:  $35,4 \times 24,5\text{mm}$   
 Tanding:  $11\frac{1}{2}$   
 Papier: — 2225: P-P6;  
 — 2226/2228: PF-P5

© bpost



© bpost

**2225**

9F - Constant Permeke



© bpost

**2226**13F - Michel-Edmond de  
Selys- Longchamps

© bpost

**2227**24F -  
Timmermans Felix

© bpost

**2228**26F -  
Carême Maurice

**2229 - Koninklijk Academie voor Nederlandse Taal- en Letterkunde****1985**

**Voorverkoop: 4-5/10/1985      uitgifte: 6/10/1985      — folder Nr. 12bis / 86 —**  
**Drukprocedure: Diepdruk**  
**Beeldformaat: zegels: ±38,26 x 55,65mm - beeld: 35,4 x 52mm**  
**Tanding: 11½**  
**Papier: P-P6**

© bpost



© bpost

**2229**

9F - Een gebouw in Gent

**2230 - Jaar van het Belgisch bier - Glas bier, gerst en hop****1986**

**Voorverkoop: 11-12/10/1986      uitgifte: 13/10/1986      — folder Nr. 13 / 86 —**  
**Drukprocedure: rasterdiepdruk**  
**Formaat: zegel: ±38,26 x 27,83mm - beeld: 35,4 x 24,5mm**  
**Tanding: 11½**  
**Papier: PF-P5**

© bpost



© bpost

**2230**

13F - Een glas Belgisch bier

**2231 - Provinciewet en provincieraden - België en 9 provincies****1986****Voorverkoop: 25-26/10/1986****uitgifte: 27/10/1986****— folder Nr. 13bis / 86 —**

© bpost

**Drukprocedure: rasterdiepdruk****Formaat: zegel: ±38,26 x 27,83mm - beeld: 35,4 x 24,5mm****Tanding: 11½****Papier: PF-P5****2231**13F - Allegorie van  
Belgische provincies

© bpost

**2232/2235 - 1986 Solidariteit - Belgische autos****1986****Voorverkoop: 1-2/11/1986****uitgifte: 3/11/1986****— folder Nr. 14 / 86 —**

© bpost

**Drukprocedure: rasterdiepdruk****Formaat: zegel: ±38,26 x 27,83mm - beeld: 35,4 x 24,5mm****Tanding: 11½****Papier: — 2232: P-P6;****— 2233/2235: PF-P5**

© bpost

**2232**

9F+2F - Lenoir - 1863



© bpost

**2233**

13F+3F - Pipe de Tourisme - 1911



© bpost

**2234**

24F+6F - Minerva 22cc - 1930



© bpost

**2235**

26F+6F - FN 8 cyl 1931

**2236 - Koning Boudewijn - 200F - groen geelachtige gom**

1986

**Voorverkoop: geen****uitgifte: 3/11/1986****— folder Nr. 15 / 86 —**

© bpost

**Drukprocedure: gecombineerde raster- en staaldiepdruk****Formaat: zegel: ±38,26 x 27,83mm - beeld: 35,4 x 24,5mm****Tanding: 11½****— 2236: PF-P5b;****Papier: — 2236P5: PF-P5;****— 2236P5a: PF-P5a**

groen geelachtige gom

Polyvalent papier -  
Groenachtige gomPolyvalent papier -  
Witte gom - Epacar**papier: P-P5b****PF-P5****PF-Pa**

© bpost

**2236**

200F - groen

(15/09/1986)



© bpost

**2236P5**

200F - groen

(17/07/1989)



© bpost

**2236P5a**

200F - groen

(11/06/1992)

**2237 - Kerstmis en Nieuwjaar - Winterlandschap**

1986

**Voorverkoop: 22-23/11/1986****uitgifte: 24/11/1986****— folder Nr. 15 / 86 —**

© bpost

**Drukprocedure: rasterdiepdruk****Formaat: zegel: ±38,26 x 27,83mm - beeld: 35,4 x 24,5mm****Tanding: 11½****Papier: PF-P5**

© bpost

**2236**

13F+1F - Winterlandschap



**2238/2239 - 100 jaar christelijke syndicalisme in België****1986**

**Voorverkoop:** 13-14/12/1986      **uitgifte:** 15/12/1986  
**Drukprocedure:** rasterdiepdruk  
**Formaat:** zegel: ±38,26 x 27,83mm - beeld: 35,4 x 24,5mm  
**Tanding:** 11½  
**Papier:** — 2238: P-P6;  
 — 2239: PF-P5  
**opmerking:** Er is een drukfout voor 2239

— folder Nr. 16 / 86 + 16  
 (wijziging) / 86 —

© bpost



© bpost

**2238**

9F - Christelijke centrale textiel- en kledingsbewerkers



© bpost

**2239**

13F - Christelijk syndicalisme

**2240 - Vogels - IJsvogel - 8F - Buzin - grijze gom - P7a****1986**

**Voorverkoop:** geen      **uitgifte:** 15/12/1986  
**Drukprocedure:** Typografie  
**Formaat:** Zegel-Beeld: 24,27 x 28mm  
**Tanding:** 11½  
**Papier:** Ty\_2 (P7a)

— folder Nr. 15 / 86 —

© bpost



© bpost

**2240**

8F - IJsvogel

**2241/2242 - Rode Kruis - Nobelprijswinnaars - Heymans - Claude****1987**

**Voorverkoop: 14-15/02/1987      uitgifte: 16/02/1987      — folder Nr. 1 / 87 —**  
**Drukprocedure: gecombineerde raster- en staaldiepdruk**  
**Formaat: zegel: ±27,83 x 38,26mm - beeld: 24,5 x 35,4mm;**  
**Tanding: 11½**  
**Papier: PF-P5**

© bpost



© bpost

**2241**13F+3F -  
Corneel Heymans

© bpost

**2242**24F+6F -  
Albert Claude**2243 - Flanders Technology International 1987****1987**

**Voorverkoop: 28/02+1/03/1987      uitgifte: 2/03/1987      — folder Nr. 2 / 87 —**  
**Drukprocedure: Rasterdiepdruk**  
**Formaat: zegel: ±27,83 x 38,26mm - beeld: 24,5 x 35,4mm;**  
**Tanding: 11½**  
**Papier: PF-P5**

© bpost



© bpost

**2243**

13F - Logo

**2244/2246 - Europees Jaar van het milieu****1987**

**Voorverkoop:** 14-15/03/1987      **uitgifte:** 16/03/1987      — folder Nr. 3 / 87 —  
**Drukprocedure:** Rasterdiepdruk  
**Beeldformaat:** zegel-beeld: 27,83 x 38,26mm (fout in folder: beeldformaten: 24,5 x 35,4mm)  
**Tanding:** 11½  
**Papier:** — 2244: P-P6;  
 — 2245/2246: PF-P5

© bpost



© bpost

**2244**

9F+2F - Bijenorchis



© bpost

**2245**

24F+6F - Kleine hoefijzerneus



© bpost

**2246**

26F+6F - Slechtvalk

**2247 - Europalia 87 - Oostenrijk - "L'Attente" van Gustav Klimt (1862-1918)****1987**

**Voorverkoop:** 4-5/04/1987      **uitgifte:** 6/04/1987      — folder Nr. 4 / 87 —  
**Drukprocedure:** Rasterdiepdruk  
**Formaat:** zegel: ±48,70 x 27,83mm - beeld: 44,5 x 24,5mm  
**Tanding:** 11½  
**Papier:** PF-P5

© bpost



© bpost

**2247**

13F - 'L'Attente' van Gustav Klimt

**2248 - Dag van de postzegel - Jacob Wiener - Graveerder****1987**

**Voorverkoop: 11-12/04/1987      uitgifte: 13/04/1987      — folder Nr. 5 / 87 —**  
**Drukprocedure: gecombineerde raster- en staaldiepdruk**  
**Formaat: zegel: ±27,83 x 38,26mm - beeld: 24,5 x 35,4mm**  
**Tanding: 11½**  
**Papier: PF-P5**

© bpost

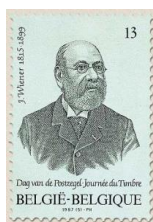

© bpost

**2248**

13F - Jacob Wiener

**2249/2250 - Folklore****1987**

**Voorverkoop: 25-26/04/1987      uitgifte: 27/04/1987      — folder Nr. 6 / 87 —**  
**Drukprocedure: Rasterdiepdruk**  
**Formaat: zegel: ±38,26 x 27,83mm - beeld: 35,4 x 24,5mm**  
**Tanding: 11½**  
**Papier: — 2249: P-P6;**  
**— 2250: PF-P5**

© bpost



© bpost

**2249**

9F - Boeteprocessie Veurne



© bpost

**2250**

13F - "Jeu de Jean et Alice" Waver

**2251/2252 - C.E.P.T.- Europa - Moderne architectuur****1987**

**Voorverkoop: 9-10/05/1987      uitgifte: 11/05/1987      — folder Nr. 7 / 87 —**  
**Drukprocedure: Rasterdiepdruk**  
**Formaat: zegel: ±27,83 x 38,26mm - beeld: 24,5 x 35,4mm**  
**Tanding: 11½**  
**Papier: PF-P5**

© bpost



© bpost

**2251**

13F - Kerk Louvain-la-Neuve



© bpost

**2252**

24F - Toren 'Regional Investment society' Leuven

**2253 - "Opéra Royal de Wallonie" - André-Modeste Grétry****1987**

**Voorverkoop: 23-24/05/1987      uitgifte: 25/05/1987      — folder Nr. 8 / 87 —**  
**Drukprocedure: Rasterdiepdruk**  
**Formaat: zegel: ±38,26 x 27,83mm - beeld: 35,4 x 24,5mm**  
**Tanding: 11½**  
**Papier: PF-P5**

© bpost



© bpost

**2253**

24F - Standbeeld van André-Modeste Grétry

**2254/2258 - Tourisme****1987**

**Voorverkoop: 13-14/06/1987      uitgifte: 15/06/1987      — folder Nr. 9 / 87 —**  
**Drukprocedure: Rasterdiepdruk**  
**Formaat: zegel: ±27,83 x 38,26mm - beeld: 24,5 x 35,4mm**  
**Tanding: 11½**  
**Papier: PF-P5**  
**opmerking: Er is één drukfout voor 2257**

© bpost



© bpost

**2254**

13F - St.-Kristoffelkerk-Raatshoven



© bpost

**2255**

13F - Chimay vijver - Virelles



© bpost

**2256**

13F - Heimolen - Keerbergen



© bpost

**2257**

13F - Kapel Boondaal-Brussel



© bpost

**2258**

13F - Breydel De Koninck - Brugge

## 2259/2260 - Sporten

1987

Voorverkoop: 5-6/09/1987      uitgifte: 7/09/1987      — folder Nr. 10 / 87 —  
 Drukprocedure: Rasterdiepdruk  
 Formaat: — 2259: zegel: ±48,70 x 27,83mm - beeld: 44,5 x 24,5mm;  
 — 2260: zegel: ±27,83 x 38,26mm - beeld: 24,5 x 35,4mm  
 Tanding: 11½  
 Papier: PF-P5

© bpost



© bpost

2259

9F - Roeien:  
 100 jaar Koninklijke Belgische Roeibond



© bpost

2260

13F - Volley-bal

## 2261 - Vogels - Pimpelmees - 7F - grijze gom - André Buzin

1987

Voorverkoop: geen      uitgifte: 7/09/1987      — folder Nr. 10 / 87 —  
 Drukprocedure: Typografie  
 Formaat: 24,27 x 28mm  
 Tanding: 11½  
 Papier: Ty\_2 (P7a)  
 opmerking: Er is één variëteit & één drukfout voor 2261

© bpost



© bpost

2261

7F - Pimpelmees  
 (grijze gom)

**2262 - Jaar van buitenlandse handel****1987**

**Voorverkoop:** 12-13/09/1987      **uitgifte:** 14/09/1987      — folder Nr. 10bis / 87 —  
**Drukprocedure:** Rasterdiepdruk  
**Beeldformaat:** Zegel-Beeld: 38,26 x 27,83mm (fout in folder - beeldformaat: 35,4 x 24,5mm)  
**Tanding:** 11½  
**Papier:** PF-P5

© bpost



© bpost

**2262**

13F - Logo

**2263 - Belgisch Sociaal Recht - 100 jarig bestaan van de Belgische sociale wetgeving****1987**

**Voorverkoop:** 19-20/09/1987      **uitgifte:** 21/09/1987      — folder Nr. 11 / 87 —  
**Drukprocedure:** Rasterdiepdruk  
**Formaat:** zegels: ±38,26 x 55,65mm - beeld: 35,4 x 52mm  
**Tanding:** 11½  
**Papier:** PF-P5

© bpost

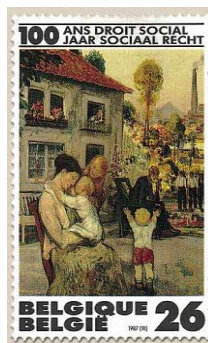

© bpost

**2263**

26F - 'Les Loisirs' van Pierre Paulus



Voorverkoop: 19-20/09/1987 ?  
 Drukprocedure: ?  
 Formaat: ±215 x 140mm  
 Tanding: geen  
 Papier: ?

uitgifte: 21/09/1987

— geen folder / 87 —

© bpost

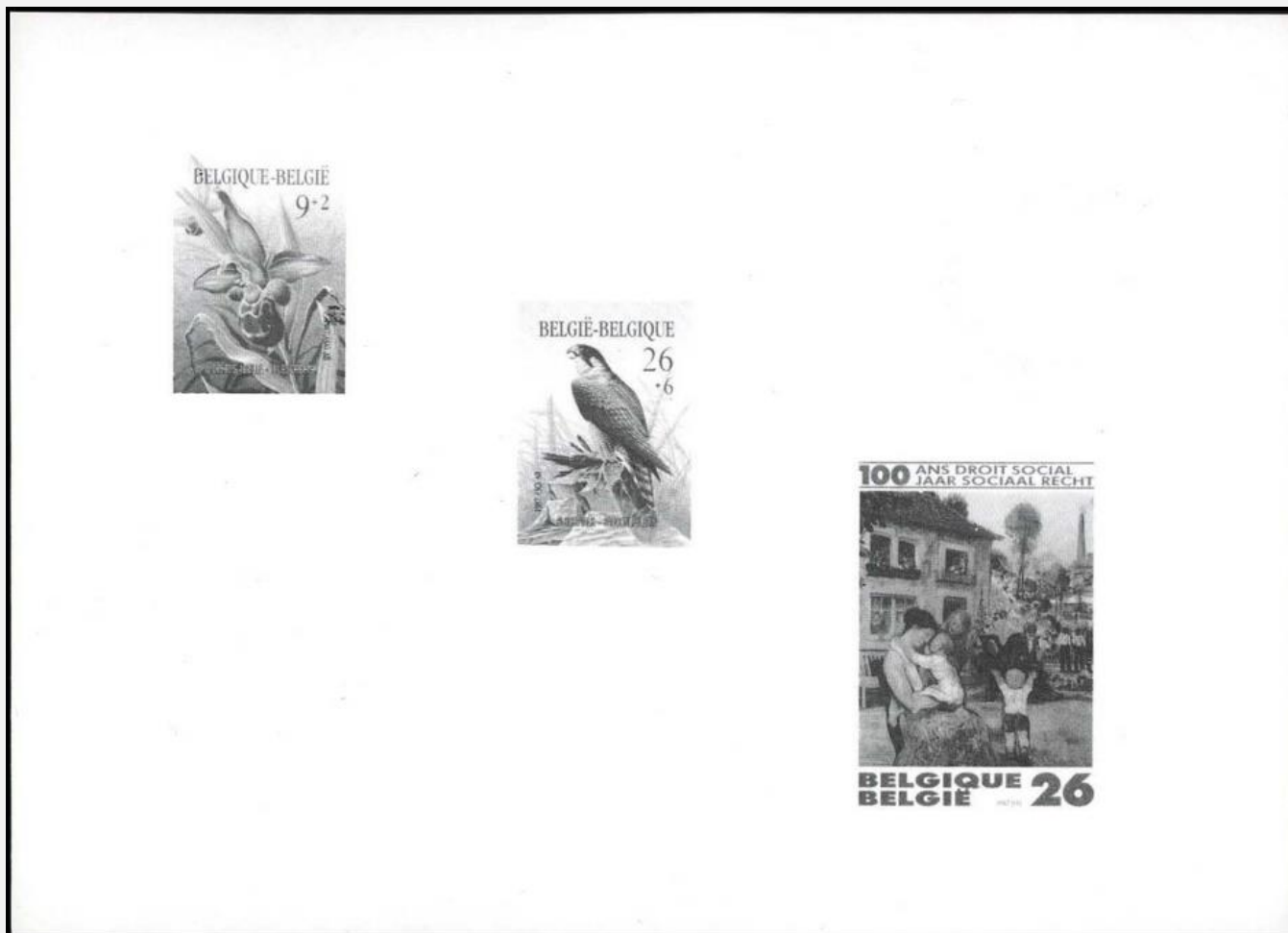

© bpost

speciaal zwart-wit velletje met droogstempel van De Post: oplage: 2.000 ex.

## 2264 - Jeugdfilatelic - Suske en Wiske - Stripfiguren - Strips

1987

Voorverkoop: 3-4/10/1987  
 Drukprocedure: Rasterdiepdruk

uitgifte: 5/10/1987

— folder Nr. 12 / 87 —

© bpost

Formaat: zegel: ±38,26 x 27,83mm - beeld: 35,4 x 24,5mm

Tanding: 11½

Papier: P-P6

2263

9F - Suske en Wiske



© bpost

**2265/2268 - Solidariteit - Kastelen****1987**

**Voorverkoop: 17-18/10/1987      uitgifte: 19/10/1987      — folder Nr. 13 / 87 —**  
**Drukprocedure: gecombineerde raster- en staaldiepdruk**  
**Formaat: zegel: ±48,70 x 27,83mm - beeld: 44,5 x 24,5mm**  
**Tanding: 11½**  
**Papier: — 2265: P-P6;**  
**— 2266/2268: PF-P5**

© bpost



© bpost

**2265**

9F+2F - Kasteel van Rixensart



© bpost

**2266**

13F+3F - Kasteel van Westerloo



© bpost

**2267**

26F+5F - Kasteel van Fallais



© bpost

**2268**

26F+5F - Kasteel van Gaasbeek

**2269 - Kerstmis en Nieuwjaar****1987**

**Voorverkoop: 14-15/11/1987      uitgifte: 16/11/1987      — folder Nr. 14 / 87 —**  
**Drukprocedure: Rasterdiepdruk**  
**Formaat: zegel: ±27,83 x 38,26mm - beeld: 24,5 x 35,4mm;**  
**Tanding: 11½**  
**Papier: PF-P5**

© bpost

**2269**13F+1F - Heilige Familie - naar een  
schilderij van E.H. Remi Lens

© bpost

**2270 - Wit-Gele Kruis van België - Thuisverpleging**

1987

**Voorverkoop:** 5-6/12/1987      **uitgifte:** 7/12/1987      — folder Nr. 14bis / 87 —  
**Drukprocedure:** Rasterdiepdruk  
**Formaat:** zegel:  $\pm 27,83 \times 38,26\text{mm}$  - beeld: 24,5 x 35,4mm;  
**Tanding:** 11½  
**Papier:** P-P6

© bpost



© bpost

**2270**

9F+2F - Logo

**2271/2272 - Communicatie: Dagbladen 1887-1987**

1987

**Voorverkoop:** 12-13/12/1987      **uitgifte:** 14/12/1987      — folder Nr. 15 / 87 —  
**Drukprocedure:** Rasterdiepdruk  
**Formaat:** — 2271: zegel:  $\pm 38,26 \times 27,83\text{mm}$  - beeld: 35,4 x 24,5mm;  
— 2272: zegel:  $\pm 27,83 \times 38,26\text{mm}$  - beeld: 24,5 x 35,4mm  
**Tanding:** 11½  
**Papier:** P-P6

© bpost



© bpost

**2271**

9F - 'Le Soir'



© bpost

**2272**

9F - 'Het Laatste Nieuws'