

761/766 - Bevordering van de Belgische uitvoer

1948

© bpost

Uitgiftedatum: 2/02/1948
Buiten gebruik: 30/09/1948
 — 761/762: rasterdiepdruk;
Drukprocedure: — 763: Typografie;
 — 764/766: Staal diepdruk
 — 761/762: 24,35 x 27,83mm;
Afmetingen: ± — 764 & 766: 38,26 x 27,83mm;
 — 765: 27,83 x 38,25mm
Tanding: 11½
Papier: DP-P1



© bpost

761

60c - Blauwgroen:
Chemie



© bpost

762

1,35F - Bruin:
Kunstambacht



© bpost

763

1,75F - Rood:
Landbouw



© bpost

764

2,25F - Blauw:
Verkeer



© bpost

766

6,30F - Lila:
Staalnijverheid



© bpost

765

3,15F Grijsblauw:
Textiel



© bpost

765a

3,15F - Verbeterde
gravure: Textiel

767/772 - Bevordering van de Belgische uitvoer - andere kleuren en waarden

1948

Uitgiftedatum: 15/12/1948**Buiten gebruik: 30/09/1959**

— 767 & 768: rasterdiepdruk;

Drukprocedure: — 769: Typografie;

— 770/772: Staaldiepdruk

— 767/769: 24,35 x 27,83mm;

Afmetingen: ± — 770 & 772: 38,25 x 27,83mm;

— 771: 27,83 x 38,25mm

Tanding: 11½**Papier: DP-P1**

© bpost



© bpost

767

1,20F - Bruin: Chemie



© bpost

7681,75F - Groen:
Kunstambacht

© bpost

7692,50F - wijnrood:
Landbouw

© bpost

770

3F Lila: Verkeer



© bpost

7726F Blauwgroen:
Staalnijverheid

© bpost

771

4F Blauw: Textiel

773/776 - Ten bate van de abdij van Achel.

1948

Uitgiftedatum: 5/04/1948
Buiten gebruik: 30/09/1949
Drukprocedure: rasterdiepdruk
Afmetingen: ± — 773+775/776: 27,83 x 38,26mm;
 — 774: 38,26 x 27,83mm
Tanding: 11½
Papier: DP-P1
opmerking: Er zijn twee variëteiten voor zegel 776

© bpost



© bpost

773

65c+65c - Bruin:
St. Benedictus



© bpost

774

1,35F+1,35F - Zwart:
Abdij van Achel



© bpost

775

3,15F+2,85F -
Violetblauw:
St. Benedictus
wetgever



© bpost

776

10F+10F - Lila:
Dood van St.
Benedictus

777/780 - Ten bate van de abdij van Chèvremont.

1948

Uitgiftedatum: 5/04/1948
Buiten gebruik: 30/09/1949
Drukprocedure: rasterdiepdruk
Afmetingen: ± — 777+779/780: 27,83 x 38,26mm;
 — 778: 38,26 x 27,83mm
Tanding: 11½
Papier: DP-P1

© bpost



© bpost

777

65c+65c - Blauwgroen:
St. Begga & kasteel v.
Chèvremont



© bpost

778

3,15F+2,85F - Blauw:
O.-L.-Vr. van
Chèvremont



© bpost

779

10F+10F - Bruin:
O.-L.-Vr. van de
Karmelberg



© bpost

780

1,35F+1,35F -
Wijnrood: Basiliek van
Chèvremont

781/784 - Ten bate van de Stichting Ed. Anseele (1856-1938). Zegels uit blok BL26

1948

Uitgiftedatum: 21/06/1948

Buiten gebruik: 30/09/1949

Drukprocedure: rasterdiepdruk

Afmetingen: — zegels: ±24,29 x 41,48mm;
— blok BL26: 143 x 80mm

Tanding: 14 x 13½

Papier: DP-P1

opmerking: Er zijn een aantal variëteiten voor zegels & blok BL26

© bpost



© bpost



© bpost

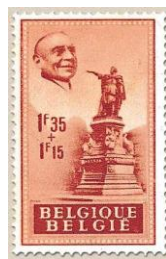

© bpost



© bpost

781

65c+35c - Rood:
Edouard Anseele

782

90c+60c - Zwartgrijs:
Belfort

783

1,35F+1,15F -
Bruinrood:
Standbeeld
Jacob Van Artevelde

784

3,15F+1,85F - -
Blauw: Edouard
Anseele



© bpost

781A/784A

4x samenhangend

781/784 - Ten bate van de Stichting Ed. Anseele (1856-1938). - Blok BL26**1948****Uitgiftedatum: 21/06/1948****Buiten gebruik: 30/09/1949****Drukprocedure: rasterdiepdruk****Afmetingen: — zegels: ±24,29 x 41,48mm;
— blok BL26: 143 x 80mm****Tanding: 14 x 13½****Papier: DP-P1****opmerking: Er zijn een aantal variëteiten voor zegels & blok BL26**

© bpost

Blok BL26

© bpost

785/786 - Monument te Antwerpen en Luik**1948**

Uitgiftedatum: 4/09/1948
Buiten gebruik: 30/09/1949
Drukprocedure: rasterdiepdruk
Afmetingen: ± 27,23 x 49,09mm
Tanding: 11¾ x 11
Papier: DP-P1

INFO: Voor het monument van de bevrijding te Antwerpen (nr. **785**) en voor het monument van de weerstand te Luik (nr. **786**).

© bpost

opmerking: Er zijn een aantal variëteiten



© bpost

785

10F+10F - Groen: Dokwerker



© bpost

786

10F+10F - Bruin: Weerstander

787/791 - Tuberculosebestrijding & portretten van Senaat II.**1948**

Uitgiftedatum: 15/12/1948
Buiten gebruik: 30/09/1949
Drukprocedure: — 787/789: rasterdiepdruk;
 — 790/791: Staaldiepdruk
Afmetingen: ± — 787/789: 20 x 24,29mm;
 — 790/791: 27,23 x 46,96mm
Tanding: — 787/789: 14;
 — 790/791: 11¾ x 11½
Papier: DP-P1

© bpost

Kruis van Lotharingen

© bpost

7904F+3,25F - Blauw:
Isabella van Oostenrijk

© bpost

787

20c+5c - Olijfgroen



© bpost

788

1,20F+30c - Lila



© bpost

789

1,75F+25c - Rood



© bpost

79120F+20F -
Blauwgroen: Albrecht,
aartshertog van
Oostenrijk

792/794 - Kulturele instellingen - zegels uit blok BL27

1948

Uitgiftedatum: 1/04/1949
Buiten gebruik: 30/09/1950
Drukprocedure: rasterdiepdruk

INFO: Ten bate van verschillende kulturele instellingen. Schilderijen van Jordaens.

bpost

Afmetingen: — zegels: ±27,83 x 38,26mm;
 — blok BL27: 137 x 90mm

Tanding: 11½

Papier: DP-P1

opmerking: Er is één variëteit voor zegel 792 en voor blok BL27



© bpost

792

90c - Violet:
Lezende jonge vrouw



© bpost

793

1,75F - Karmijn:
Fluitspeler



© bpost

794

4F - Helderblauw:
Zingende oude vrouw

3x samenhangend

792 + 793 + 794

© bpost

782/84

795/797 - Kulturele instellingen - Zegels uit blok BL28.

1949

Uitgiftedatum: 1/04/1949**Buiten gebruik: 30/09/1950****Drukprocedure: rasterdiepdruk****Afmetingen: — zegels: ±27,83 x 38,26mm;
— blok BL28: 137 x 90mm****Tanding: 11½****Papier: DP-P1****opmerking: Er is een variëteit voor zegel 795 & blok BL28****INFO:** Ten bate van verschillende kulturele instellingen. Schilderijen van Van der Weyde.

© bpost



© bpost

79590c - Bruin:
Madonna met kind

© bpost

7961,75F - Lila:
De kruisiging

© bpost

7974F - Violetblauw:
Maria Magdalena3x samenhangend
795 +796 +797

© bpost

795/797

792/794 - Kulturele instellingen - Blok BL27

Uitgiftedatum: 1/04/1949
Buiten gebruik: 30/09/1950
Drukprocedure: rasterdiepdruk

Afmetingen: — zegels: ±27,83 x 38,26mm; — blok BL27: 137 x 90mm

Tanding: 11½

INFO: Ten bate van verschillende kulturele instellingen. Schilderijen van Jordaens.

opmerking: Er is één variëteit voor zegel 792 en voor blok BL27

Papier: DP-P1

Blok BL27



© bpost

795/797 - Kulturele instellingen - Blok BL28.

Uitgiftedatum: 1/04/1949
Buiten gebruik: 30/09/1950
Drukprocedure: rasterdiepdruk

Afmetingen: — zegels: ±27,83 x 38,26mm; — blok BL28: 137 x 90mm

Tanding: 11½

INFO: Ten bate van verschillende kulturele instellingen. Schilderijen van Van der Weyde.

opmerking: Er is een variëteit voor zegel 795 & blok BL28

Papier: DP-P1

Blok BL28



© bpost

798/802 - Klein Staatswapen met overdruk type 418A/426 van J1935

1949

Uitgiftedatum: 18/06/1949
Buiten gebruik: 30/09/1959
Drukprocedure: Typografie
Afmetingen: ± 20,74 x 24,29mm
Tanding: 13½ x 14
Papier: DP-P1

INFO: Zegels van het type van 1935 (nr. 418A) met voorafstempeling en nieuwe frankeerwaarde.

© bpost

opmerking: Er is één variëteit voor 801



© bpost

798 (421)

5c op 15c - Zwartviolet



© bpost

799 (424)

5c op 30c - Geelbruin



© bpost

800 (479)

5c op 40c - Paars



© bpost

801 (721)

20c op 70c - Geelgroen



© bpost

802 (713)

20c op 75c - Paarsroze

803/806 - Ten bate van de Stichting Ed. Anseele (1856-1938) - type 781/784

1949

Uitgiftedatum: 18/06/1949
Buiten gebruik: 30/09/1949
Drukprocedure: rasterdiepdruk
Afmetingen: ± 24,29 x 41,48mm
Tanding: 14 x 13½
Papier: DP-P1

INFO: Type Stichting Ed. Anseele (nrs. 781/784) met voorafstempeling en nieuwe frankeerwaarde.

© bpost

opmerking: Er zijn een aantal variëteiten



© bpost

803 (871)10c op 65c - Rood:
Standbeeld van E.
Anseele

© bpost

804 (782)40c op 90c -
Zwartgrijs: Kerken en
Belfort

© bpost

805 (783)80c op 1,3F -
Bruinrood: Jacob van
Artevelde

© bpost

806 (784)1,20F op 3F - Blauw:
Standbeeld van
Anseele

807/810 - Leopold I - type "Epauletten" van 1849 - Zegels uit F807 ► F810**1949****Uitgiftedatum: 1/07/1949****Buiten gebruik: 30/09/1959****Drukprocedure: staaldiepdruk****Afmetingen: ± — zegels: 30 x 34,07mm;
— F807►F810: 230 x 195mm****Tanding: 14 x 13½****Papier: DP-P1****INFO:** Eeuwfeest van de uitgifte van de eerste postzegels in België.
Leopold I, type Epauletten van 1849.

© bpost



© bpost

807

90c - Donker groen



© bpost

808

1,75F - Paarsbruin



© bpost

809

3F - Rood



© bpost

810

4F - Blauw

810A - Postiljon - Zegel uit F810A**1949****Uitgiftedatum: 1/07/1949****Buiten gebruik: 30/09/1959****Drukprocedure: staaldiepdruk****Afmetingen: ± — zegel: 41,74 x 29,57mm;
— F810A: 245 x 190mm****Tanding: 11½****Papier: DP-P1****INFO:** Eeuwfeest van de eerste postzegel in België. Postiljon te paard, trein en vliegtuig.

© bpost



© bpost

810A

50F - Bruin: Postiljon

811 - Tentoonstelling Gerard David te Brugge.

1949

Uitgiftedatum: 15/07/1949
Buiten gebruik: 30/09/1959
Drukprocedure: rasterdiepdruk
Afmetingen: ± 27,83 x 38,26mm
Tanding: 11½
Papier: DP-P1

© bpost



© bpost

811

1,75F - Bruin: Maria-Magdalena

812 - 75e verjaardag van de Wereldpostunie (U.P.U) - Zegel uit F812

1949

Uitgiftedatum: 1/10/1949
Buiten gebruik: 30/09/1959
Drukprocedure: staaldiepdruk
Afmetingen: ± — zegel: 41,74 x 31,30mm;
— F812: 240 x 190mm
Tanding: 11½
Papier: DP-P1

opmerking: Er is zijn 2 variëteiten

© bpost



© bpost

812

4F - Blauw: Embleem

813 - Guido Gezelle

1949

Uitgiftedatum: 15/11/1949
Buiten gebruik: 30/09/1950
Drukprocedure: rasterdiepdruk
Afmetingen: ± 24,29 x 32,59mm
Tanding: 14 x 13½
Papier: DP-P1

INFO: Vijftigste verjaardag van het overlijden van Guido Gezelle (1830-1899). 

opmerking: Er zijn een aantal variëteiten



© bpost

813

1,75F+75c - Groen:
Guido Gezelle

814/822 - Tuberculosebestrijding: Bloemen met Kruis van Lotharingen in het rood en portretten van de Senaat IV

1949

Uitgiftedatum: 20/12/1949
Buiten gebruik: 30/09/1950
Drukprocedure: — 814/817: Typografie;
 — 818/822: staaldiepdruk
Afmetingen: ± — 814/817: 20 x 24,29mm;
 — 818/822: 26,67 x 46,96mm
Tanding: — 814/817: 14;
 — 818/822: 12 x 11½
Papier: DP-P1

© bpost



© bpost

814

20c+5c - Arnica der Venen



© bpost

815

65c+10c - Kruisdistel der duinen



© bpost

816

90c+10c - Maagdepalm der wonden



© bpost

817

1,20F + 30c - Klaproos der velden



© bpost

818

1,75F+25c - Oranje: Philips de Goede



© bpost

819

3F+1,50F Lila: Karel V



© bpost

820

4F+2F - Blauw: Marie-Christine



© bpost

821

6F+3F - Bruin: Karel van Lotharingen



© bpost

822

8F+4F - Groen: Maria-Theresia

823/825 - Ten bate van het Genootschap België - Groot-Brittanië.**1950**

Uitgiftedatum: 15/03/1950
Buiten gebruik: 30/09/1951
Drukprocedure: staaldiepdruk
Afmetingen: ± — 823/824: 32,59 x 24,29mm;
 — 825: 27,83 x 38,26mm
Tanding: — 823/24: 13½ x 14;
 — 825: 11½
Papier: DP-P1

© bpost



© bpost

823

80c+20c - Groen:
Wapenschilden



© bpost

824

2,50F+50c - Rood:
Britse tank



© bpost

825

4F+2F - Blauw:
Brits gedenkteken te
Hertain

**826 - Eeuwfeest van de Algemene Spaar- en Lijfrentekas.
(Caisse Générale d'Epargne et de Retraite)****1950**

Uitgiftedatum: 1/05/1950
Buiten gebruik: 30/09/1959
Drukprocedure: rasterdiepdruk
Afmetingen: ± 27,83 x 36,52mm
Tanding: 11½
Papier: DP-P1
opmerking: Er zijn 2 variëteiten

© bpost



© bpost

826

1,75F - Embleem

827/831 - Europese kampioenschappen in het Heyzelstadion. (nr. 829 uit blok BL29)

1950

Uitgiftedatum: 1/07/1950**Buiten gebruik: 30/09/1959****Drukprocedure: — zegel: staaldiepdruk;
— kaderblok: typo****Afmetingen: — 827/828+830/831: ±25,19 x 31,43mm;
— 829 (uit blok BL29): ±31,43 x 25,19mm;
— blok BL29: 88 x 69mm****Tanding: 13½ x 14****Papier: DP-P1**

© bpost



© bpost

82720c+5c - Groen:
Horden

© bpost

8291,75F+25c - Rood:
Aflossing

© bpost

82890c+10c - Bruin:
Speerwerpen

© bpost

8304F+2F - Blauw:
Polstokspringen

© bpost

8318F+4F - Groen:
Hardlopen

827/831 - Europese kampioenschappen in het Heyzelstadion. (blok BL29 met nr 829)**1950****Uitgiftedatum: 1/07/1950****Buiten gebruik: 30/09/1959**

© bpost

Drukprocedure: — zegels: staaldiepdruk;
— kaderblok: typografie**Afmetingen:** — 829 (uit blok BL29): ±31,43 x 25,19mm;
— blok BL29: 88 x 69mm**Tanding: 13½ x 14****Papier: DP-P1****blok BL29**

© bpost

832 - Koning Leopold III "Open Kraag": groot formaat.**1950**

Uitgiftedatum: 29/07/1950
Buiten gebruik: In gebruik
Drukprocedure: Rasterdiepdruk
Afmetingen: ± 24,29 x 28,15mm
Tanding: 14 x 13½
Papier: DP-P1

INFO: Beeltenis van Leopold III met profiel naar rechts. Types van J1936 nr. **428**

© bpost

opmerking: Er zijn een aantal variëteiten



© bpost

832

1,75F - karmijnbruin

833/833a - Koning Leopold III "Open Kraag". - type Poortman**1950**

Uitgiftedatum: 29/07/1950
Buiten gebruik: In gebruik
Drukprocedure: Staal diepdruk
Afmetingen: ± 24,29 x 28,15mm
Tanding: 11½
Papier: — 833: DP-P1;
 — 833a: WP-P2

INFO: Beeltenis van Leopold III met profiel naar links. Type nr **429**

© bpost

op wit papier



© bpost

833

4F - Blauw



© bpost

833a

4F - Blauw op wit papier

834/840 - Tuberculosebestrijding.

1950

© bpost

Uitgiftedatum: 20/12/1950
Buiten gebruik: 30/09/1951
Drukprocedure: — 834/837: Typografie;
 — 838/840: Staal diepdruk
 — 834/837: 24,74 x 20,74mm;
Afmetingen: ± — 838+839: 38,26 x 27,83mm;
 — 840: 27,83x 38,26mm
Tanding: — 834/837: 14 x 13½;
 — 838/840: 11½
Papier: DP-P1
opmerking: Er zijn één variëteit en één cursiteit voor 838



© bpost

834

20c+5c - Gentiaan



© bpost

835

65c+10c - Wollegras



© bpost

83690c+10c -
Vingerhoedskruid

© bpost

8371,20F+30c -
Stroblom der duinen

© bpost

8381,75F+25c - Rood:
Sana Sijsele

© bpost

8394F+2F - Blauw:
Sana Jauche

© bpost

8408F+4F - Groen:
Sana Tombeek**841 - Cijfer op heraldieke leeuw. Nieuw type.**

1951

© bpost

Uitgiftedatum: 15/02/1951
Buiten gebruik: In gebruik
Drukprocedure: staal diepdruk
Afmetingen: ± 20,87 x 24,35mm
Tanding: 11½
Papier: DP-P1
opmerking: Er zijn 2 variëteiten



© bpost

841

20c - Blauw: Cijfer op heraldieke leeuw

842/844 - Unesco

1951

Uitgiftedatum: 27/03/1951
Buiten gebruik: 30/09/1952
Drukprocedure: staaldiepdruk
Afmetingen: ± — 842+844: 27,83 x38,26mm;
 — 843: 37,5 x 27mm
Tanding: 11½
Papier: DP-P1

© bpost



© bpost

842

80c+20c Groen:
Scheikundige



© bpost

843

2,50F+50c -
Grijsbruin:
Schoonklas in Konan



© bpost

844

4F+2F - Blauw:
Allegorie van de vrede

845/846a - Koning Leopold III "Open Kraag": groot formaat - type nr. 428.

1951

Uitgiftedatum: 11/07/1951
Buiten gebruik: In gebruik
Drukprocedure: Rasterdiepdruk
Afmetingen: ± 24,29 x 28,15mm
Tanding: 14 x 13½
Papier: DP-P1

INFO: Beeltenis van Leopold III met profiel naar rechts. Type nr 428
nieuwe waarden

© bpost



© bpost

845

1,2F - Sepiabruijn



© bpost

845a

1,20F - Donkerbruin



© bpost

846

2,50F - Oranjerood



© bpost

846a

2,50F - Donker oranjerood

847/848BP3 - Koning Leopold III "Open Kraag": groot formaat. - type Poortman nr. 429**1951**

Uitgiftedatum: 15/02/1951
Buiten gebruik: In gebruik
Drukprocedure: Staal diepdruk
Afmetingen: ± 24,29 x 28,15mm
Tanding: 11½

INFO: Beeltenis van Leopold III met profiel naar links. Type nr. 429

© bpost

Papier: — 847/848: DP-P1;
 — 848AP3/848BP3: F-P3

opmerking: Er zijn een aantal variëteiten & curiositeiten



© bpost

847

3F - Bisterbruin
(11/6/1951)



© bpost

847a

3F - Geelbister



© bpost

847A

4F - Ultramarijn



© bpost

848

6F - Karmijn
(11/6/1951 type I)



© bpost

848a

6F - Karmijn (bijgewerkte cylinder)
(type II)



© bpost

848A

10F - Grijsbruin



© bpost

848Aa

10F - Bruinviolet



© bpost

848Ab

10F - roodachtig violet



© bpost

848B

20F - Lichtrood

fosforescend papier P3



© bpost

848AP3

10F - Grijsbruin
(1968)



© bpost

848BP3

20F - Lichtrood
(1968)

849/859 - Cijfer op heraldieke leeuw. Nieuw type N° 841.

1951

Uitgiftedatum: 1/05/1951**Buiten gebruik: In gebruik****Drukprocedure: typografie****Afmetingen: ± 20,87 x 24,35mm****Tanding: 13½ x 14****Papier: DP-P1**

© bpost

opmerking: Er zijn variëteiten voor 851, 854, en 859

© bpost

849

5c - Violetgrijs



© bpost

849a

5c - Blauwgrijs



© bpost

850

10c - Oranje



© bpost

850a

10c - Oranjerood



© bpost

851

20c - Paars



© bpost

851a

20c - Donker paars



© bpost

852

25c - Groen



© bpost

853

40c - Olijf



© bpost

853a

40c - Donkerolijf



© bpost

854

50c - Blauw



© bpost

854a

50c - Lichtblauw



© bpost

854b

50c - Turquoiseblauw



© bpost

855

60c - Rose Lila



© bpost

855a

60c - Donkerlila



© bpost

856

65c - Bruinviolet



© bpost

857

80c - Smaragdgroen



© bpost

857a

80c - Diep smaragdgroen



© bpost

858

90c - Lichtblauw



© bpost

858a

90c - Donkerblauw



© bpost

859

1F - Roze



© bpost

859a

1F - Roodroze

**851P2/859A - Cijfer op heraldieke leeuw. Nieuw type.
(type nrs. 849/859 - ander papier en tanding voor nr. 859A)**

1951

© bpost

Uitgiftedatum: 1/05/1951
Buiten gebruik: In gebruik
Drukprocedure: typografie
Afmetingen: ± — alle zegels: 20,87 x 24,35mm;
 — behalve 859A: 20,36 x 25,66mm
Tanding: — alle zegels: 13½ x 14;
 — behalve 859A: 13¾ x 13¼
Papier: — 851P2/859P2: WP-P2;
 — 851P6+854P6+855P6+859A: P-P6

opmerking: Er is één variëteit voor 854P6

Wit papier: WP-P2



© bpost

851P2
20c - Paars



© bpost

854P2
50c - Blauw



© bpost

855P2
60c - Lila



© bpost

859P2
1F - Roze

Polyvalent Papier: P6



© bpost

851P6
20c - Paars



© bpost

854P6
50c - Blauw



© bpost

855P6
60c - Lila

**Tanding: 16 tanden verticaal i.p.v.17
T.: 13¾ x 13¼**



© bpost

859A
1F - Roze

860/862 - Politieke gevangenen

1951

Uitgiftedatum: 20/08/1951

Buiten gebruik: 30/09/1952

Drukprocedure: Rasterdiepdruk

Afmetingen: ± — 860 + 862: 27,83 x 38,26mm;
— 861: 38,26 x 27,83mm

Tanding: 11½

Papier: DP-P1

opmerking: Er zijn 2 variëteiten

INFO: Ten bate van de oprichting van een nationaal monument voor de politieke gevangenen.

© bpost



© bpost

860

1,75F+25c -
Monument politieke
gevangenen.



© bpost

861

4F+2F - Fort van
Breendonk



© bpost

862

8F+4F - Monument
politieke gevangenen.

863/867 - Stichting Koningin Elizabeth

1951

Uitgiftedatum: 22/09/1951

Buiten gebruik: 30/09/1952

Drukprocedure: Rasterdiepdruk

Afmetingen: ± 27,83 x 38,26mm

Tanding: 11½

Papier: DP-P1

opmerking: Er zijn een aantal variëteiten

INFO: Ten bate van de Geneeskundige Stichting Koningin Elizabeth.

© bpost



© bpost

863

90c+10c - Donkergroen



© bpost

864

1,75F+25c - Wijnrood



© bpost

865

3F+1F - Groen



© bpost

866

4F+2F - Blauw



© bpost

867

8F+4F - Zwartbruin

868/875 - Tuberculosebestrijding.**1951**

Uitgiftedatum: 27/12/1951
Buiten gebruik: 30/09/1953
Drukprocedure: Rasterdiepdruk

INFO: Ten bate van de oprichting van een nationaal monument voor de politieke gevangenen.

© bpost

— 868/871: 20,87 x 24,35mm;
Afmetingen: ± — 872+874: 27,83 x 38,26mm;
 — 973+975: 38,26 x 27,83mm

Tanding: 11½
Papier: DP-P1

Kruis van Lotharingen en draak

© bpost

868

20c+5c - Oranjerood



© bpost

869

65c+10c - Violet



© bpost

870

90c+10c - Violetbruin



© bpost

871

1,20F+30c - Paars

Kastelen

© bpost

8721,75F+75c - Bruin:
Kasteel van Beersel

© bpost

8744F+2F - Blauw:
Kasteel Lavaux Ste-Anne

© bpost

8733F+1F - Groen:
Kasteel van Horst

© bpost

8758F+4F - Grijs:
Kasteel van Vèves

876/878 - 25e verjaardag kardinaalschap Monseigneur J.E. Van Roey

1953

© bpost

Uitgiftedatum: 1/03/1952
Buiten gebruik: 30/09/1953
Drukprocedure: — 876/877: Rasterdiepdruk;
 — 878: staaldiepdruk
Afmetingen: — 876/877: ±27,83 x 38,26mm;
 — 878: ±55,65 x 38,26mm
Tanding: 11½
Papier: DP-P1

opmerking: Er zijn 2 variëteiten voor nr 876

INFO: 25e verjaardag van het kardinaalschap van Monseigneur J.E. Van Roey en inwijding van de Basiliek van het H. Hart te Koekelberg.



© bpost

876

1,75F+25c - Bruin:
 Binnenaanzicht basiliek



© bpost

878

8F+4F - Bruinpaars:
 Inwijding van de basiliek



© bpost

877

4F+2F - Zwartblauw:
 Buitenaanzicht basiliek

876A/878A- 25e verjaardag kardinaalschap Monseigneur J.E. Van Roey - Zegels uit blok BL30

Uitgiftedatum: 1/03/1952
Buiten gebruik: 30/09/1953
Drukprocedure: blok BL30: gecombineerd raster-staaldiepdruk inclus de zegels
 — 876A/877A: ±27,83 x 38,26mm;
Afmetingen: — 878A: ±55,65 x 38,26mm;
 — Blok BL30: 121 x 72mm
Tanding: 11½
Papier: Blok BL30: dun papier inclus zegels



© bpost

876A

1,75F+25c - Bruin:
 Binnenaanzicht basiliek



© bpost

878A

8F+4F - Bruinpaars:
 Inwijding van de basiliek
 (afzonderlijke zegels niet vermeld in OBP)



© bpost

877A

4F+2F - Zwartblauw:
 Buitenaanzicht basiliek

876A/878A - 25e verjaardag kardinaalschap Monseigneur J.E. Van Roey - Blok BL30

1953

© bpost

- Uitgiftedatum:** 1/03/1952
Buiten gebruik: 30/09/1953
Drukprocedure: — 876A/878A: gecombineerd raster-staaldiepdruk
 — blok BL30: gecombineerd raster-staaldiepdruk
 — 876A/877A: ±27,83 x 38,26mm;
Afmetingen: — 878A: ±55,65 x 38,26mm;
 — Blok BL30: 121 x 72mm
Tanding: 11½
Papier: — Zegels: dun papier
 — Blok BL30: dun papier
INFO: 25e verjaardag van het kardinaalschap van Monseigneur J.E. Van Roey en inwijding van de Basiliek van het H. Hart te Koekelberg.

Blok BL30

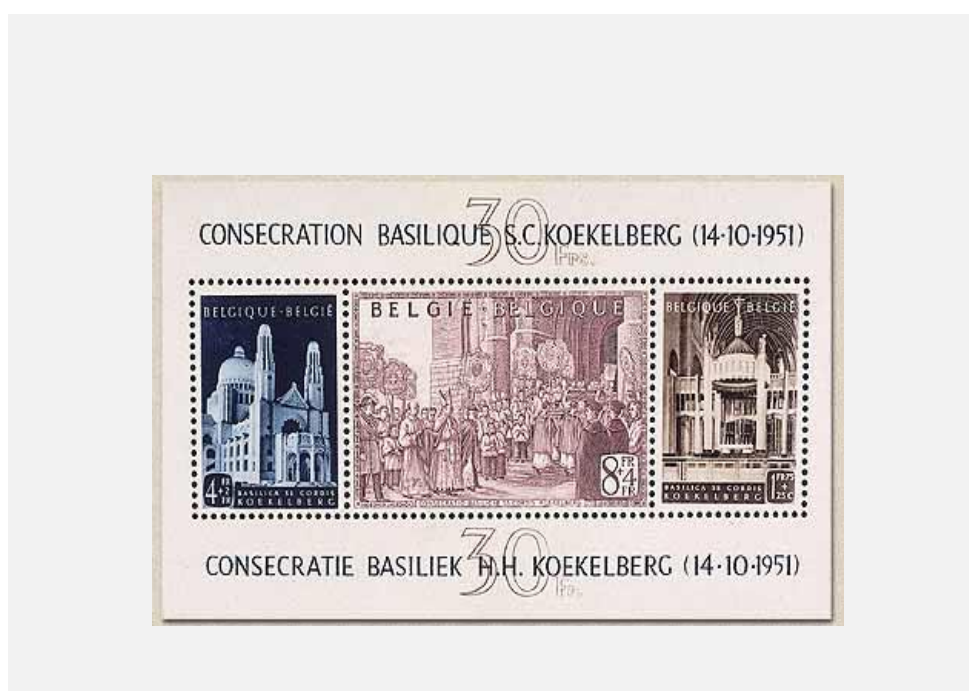

© bpost

3 x samenhangende zegels uit blok BL30



© bpost

876A/78A

879/879AP5 - Koning Boudewijn.**1952**

Uitgiftedatum: 14/05/1952
Buiten gebruik: In gebruik
Drukprocedure: Rasterdiepdruk
Afmetingen: ± 27,83 x 38,25mm
Tanding: 11½

© bpost

— **879/879A: DP-P1;**
Papier: — 879AP3: F-P3;
— 879AP5: P-P5



© bpost

879

50F - Violetlilabruin: Boudewijn



© bpost

879A

50F - Grijsbruin: Boudewijn

Fosforecserend papier: P3

Polyvalent papier: P5



© bpost

879AP350F - Grijsbruin: Boudewijn
(1969)

© bpost

879AP550F - Grijsbruin: Boudewijn
(4/03/1977)

880/891 - Kongres van de U.P.U te Brussel - Grootmeesters van de Post

1952

Uitgiftedatum: 14/05/1952
Buiten gebruik: 30/09/1959
Drukprocedure: staaldiepdruk
Afmetingen: ± 27,83 x 40mm
Tanding: 11½
Papier: DP-P1

INFO: Kongres van de U.P.U. te Brussel. Uitgegeven ter ere van de grootmeesters van de posterijen der familie de la Tour en Tassis.

© bpost

— Zie ook speciaal folder (zonder Nr) uitgegeven door de Postadministratie: J1952 —
 voor Nr **881, 882, 889, 890 en 891**

opmerking: Er is één variëteit voor nr 880 en één voor nr 891



© bpost

880

80c - Olijfgroen:
Fr. van Tassis



© bpost

881

1,75F - Oranje:
Ridder J. Baptiste



© bpost

882

2F - Bruin:
Baron Leonard I



© bpost

883

2,50F - Rood:
Lamoral I



© bpost

884

3F - Olijfgroen:
Leonard II



© bpost

885

4F - Blauw:
Lamoral II



© bpost

886

5F - Roodbruin:
Eugeen Alex



© bpost

887

5,75F - Blauw:
Prins Anselime-
François



© bpost

888

8F - Grijs:
Alexander-Ferdinand



© bpost

889

10F - Violet:
Charles-Anselme



© bpost

890

20F - Bruingrijs:
Karel-Alexander



© bpost

891

40F+10F - Blauwgrijs:
Kasteel van Beaulieu

892/897 - Belgische letterkundigen + 898/899 - Belgische letterkundigen: zegels MET vignet

1952

Uitgiftedatum: 5/11/1952

Buiten gebruik: 30/09/1953

Drukprocedure: Rasterdiepdruk

Afmetingen: ± — zonder vignet: 27,83 x 38,26mm;
— met vignet: 54,4 x 38,26mm

Tanding: 11½

Papier: DP-P1

opmerking: Er is één variëteit voor nr 892 en 3 voor nr 891

INFO: Belgische letterkundigen. Ten bate van het Comité voor Kulturele Werken.

© bpost



© bpost



© bpost



© bpost



© bpost

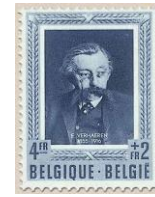

© bpost

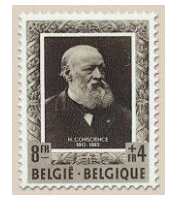

© bpost

892

65c+30c - Purper:
A. Vermeylen
(1872-1945)

893

80c+40c - Groen:
K. Van de Woestijne
(1878-1929)

894

90c+45c - Grijs:
Ch. De Coster
(1827-1879)

895

1,75F+75c - Karmijn:
M. Maeterlinck
(1862-1949)

896

4F+2F - Blauw:
Emile Verhaeren
(1855-1916)

897

8F+4F - Bruin:
H. Conscience
(1812-1883)

898/899 - zegels MET & ZONDER vignet

INFO: Aanvullende uitgifte van de serie letterkundigen in de vorm van tweeluiken. Ten bate van kulturele werken. Type van nr. **896** en **897**.

met vignet

zonder vignet



© bpost

898

4F+2F - Lichtblauw:
Emile Verhaeren
(1855-1916)



© bpost

898A

© bpost

899

8F+4F - Karmijn:
H. Conscience
(1812-1883)



© bpost

899A

900/907 - Tuberculosebestrijding.**1952****Uitgiftedatum: 15/12/1952****INFO:** type van J1951 (**868/75**), met jaartal J1952 en andere waarden

© bpost

Buiten gebruik: 30/09/1953**Drukprocedure: Staaldiepdruk**

— 900/903: 20,87 x 24,35mm;

Afmetingen: ± — 905: 27,83 x 38,26mm;

— 904+906+907: 38,26 x 27,83mm

Tanding: 11½**Papier: DP-P1**

Kruis van Lotharingen en draak



© bpost

900

20c+5c - Roodbruin



© bpost

901

80c+20c - Geelgroen



© bpost

902

1,20F+30c - Karmijn Lila



© bpost

903

1,50F+50c - Olijfgrijs

Voorstellingen die betrekking hebben op de Oostkantons



© bpost

9042F+75c - Karmijn:
Malmédy

© bpost

9064F+2F - Blauw:
Eupen

© bpost

9078F+4F - Bruin:
Sankt Vith

Kasteel



© bpost

9053F+1,5F - Bruin:
Burg Reuland

908 - Communicatie ingenieur bij de TRT, Walthère Dewé**1953**

Uitgiftedatum: 16/02/1953
Buiten gebruik: 30/09/1954
Drukprocedure: Rasterdiepdruk
Afmetingen: ± 27,83x 38,26mm
Tanding: 11½
Papier: DP-P1
opmerking: Er is één variëteit

INFO: Ten bate van de oprichting van een monument the Thier (Luik) ter nagedachtenis van Walthère Dewée, een heldhaftige figuur uit het verzet.

© bpost

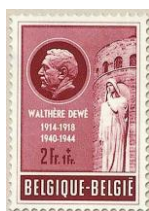

© bpost

908

2F+1F - Karmijn: Walthère Dewé

909/911 - Nieuwe beeltenis van Koning Boudewijn.**1953**

Uitgiftedatum: 10/12/1953
Buiten gebruik: In gebruik
Drukprocedure: Rasterdiepdruk
Afmetingen: ± 24,35 x 27,83mm
Tanding: 11½
Papier: DP-P1

© bpost

opmerking: Er is één variëteit voor 909

© bpost

909

1,5F - Grijsgroen



© bpost

910

2F - Karmijn



© bpost

911

4F - Blauw

912/917 - Huwelijk van Prinses Joséphine-Charlotte - Zegel 914 uit "boekjes" 914A & 914B (NL, FR)

1953

Uitgiftedatum: 14/03/1953
Buiten gebruik: 30/09/1954
Drukprocedure: Rasterdiepdruk

INFO: Huwelijk van Prinses Joséphine-Charlotte met
Erfgrootertog Jan van Luxemburg. Ten bate van het
Rampenfonds van het Belgische Rode Kruis.

© bpost

Afmetingen: — zegels zonder tab: ±27,83 x 38,26mm;
— zegels met tab: ±27,83 x 46,96mm;
— dichtgevouwd boekje: 140 x 100mm

Tanding: 11½
Papier: DP-P1

opmerking: Er zijn variëteiten voor 916 & 917

Zegel 914 uit boekje B914A of B914B

Alhoewel deze boekjes de eerste zijn in hun soort, zijn ze niet
gecatalogeerd als boekje (B...) hier vermeld als 914A & 914B



© bpost

912

80c+20c - Olijfgroen



© bpost

913

1,20F+30c - Bruin



© bpost

9142F+50c - Wijnrood
(zie ook boekjes)

© bpost

915

2,50F+50c - Roodroze



© bpost

916

4F+1F - Blauw



© bpost

917

5F+2F - Zwartgroen

914A/915B - Huwelijk van Prinses Joséphine-Charlotte - Zegel 914 uit "boekjes" (NL & FR)
(met tab met tekst in NL & FR)

karacteristieken: zie voorgaande pagina

Frans voorrang in de tabs uit boekje 914A

914+tab boven



© bpost

914taba-FR-t



© bpost

914tabb-FR-t



© bpost

914tabc-FR-t



© bpost

914tabd-FR-t

914+tab onder



© bpost

914taba-NL-b



© bpost

914tabb-NL-b



© bpost

914tabc-NL-b



© bpost

914tabd-NL-b

Nederlands voorrang in de tabs uit boekje 914B

914+tab boven



© bpost

914taba-NL-t



© bpost

914tabb-NL-t



© bpost

914tabc-NL-t



© bpost

914tabd-NL-t

914+tab onder



© bpost

914taba-FR-b



© bpost

914tabb-FR-b



© bpost

914tabc-FR-b



© bpost

914tabd-FR-b

918/923 - Toeristische uitgifte

1953

Uitgiftedatum: 22/06/1953

Buiten gebruik: 30/09/1954

Drukprocedure: Rasterdiepdruk

Afmetingen: ± — 918/920: 38,26 x 27,83mm;
— 921/923: 27,83 x 38,26mm

Tanding: 11½

Papier: DP-P1

INFO: Propaganda ten voordele van de Studiekommissie voor de Toeristische Uitrusting.

© bpost

opmerking: Er is één variëteit voor 920



© bpost

918

80c+20c - Groen:
Oostende



© bpost

919

1,20F+30c - Bruin:
Bouillon



© bpost

920

2F+50c - Donkerbruin:
Antwerpen



© bpost

921

2,50F+50c - Wijnrood:
Namen



© bpost

922

4F+2F - Zwartblauw:
Gent



© bpost

923

8F+4F - Zwart:
Freyr, de Leeuwenrots

924/926P3 - Nieuwe beeltenis van Z.M. Koning Boudewijn «met bril».

1953

Uitgiftedatum: 10/09/1953
Buiten gebruik: In gebruik
Drukprocedure: Rasterdiepdruk
Afmetingen: ± 24,35 x 27,83mm - beeld: 20 x 25

Tanding: 11½
Papier: — 924/926: DP-P1;
 — 924P3+926P3: F-P3
opmerking: Er zijn verschillende variëteiten

© bpost



© bpost

924

1,50 Lichtgrijs



© bpost

924a

1,50 Olijfgrijs



© bpost

924b

1,50 Zwartgrijs



© bpost

925

2F - Karmijn roze



© bpost

925a

2F - Karmijnrood



© bpost

925b

2F - Bloedrood



© bpost

926

4F - Lichtblauw



© bpost

926a

4F - Grijsblauw



© bpost

926b

4F - Zwartblauw



© bpost

926c

4F - Violetblauw



© bpost

924P31,50F - Lichtgrijs
(1967)

© bpost

924P3a1,50 Olijfgrijs
(1967)

© bpost

924P3b1,50 Zwartgrijs
(8/07/1969)

© bpost

926P34F - Lichtblauw
(1967)

© bpost

926P3a4F - Grijsblauw
(1967)

© bpost

926P3b4F - Hevig blauw
(1967)

927/929 - Europees Bureau voor de Jeugd en het Kind.

1953

Uitgiftedatum: 26/10/1953
Buiten gebruik: 30/09/1954
Drukprocedure: Rasterdiepdruk
Afmetingen: ± 27,83 x 38,26mm

INFO: Ten bate van het Europees Bureau voor de Jeugd en het Kind.

© bpost

Tanding: 11½
Papier: DP-P1

opmerking: Er is een variëteit voor 928



© bpost

927

80c+20c - Groen



© bpost

928

2,50F+1F - Roze



© bpost

929

4F+1,50F - Grijsblauw

930/937 - Tuberculosebestrijding.**1953****Uitgiftedatum: 15/12/1953****Buiten gebruik: 30/09/1953****Drukprocedure: Rasterdiepdruk**— **930/933: 20,87 x 24,35mm;****Afmetingen: ± — 934/936: 27,83 x 38,26mm;**— **937: 38,26 x 27,83mm****Tanding: 11½****Papier: DP-P1**

© bpost

Kruis van Lotharingen en draak

© bpost

930

20c+5c - Lichtblauw



© bpost

931

80c+20c - Paars



© bpost

932

1,20F+30c - Sepia



© bpost

933

1,50F+50c - Grijs

Geleerden die zich hebben onderscheiden tegen TBC

© bpost

9342F+75c - Groen:
E. Malvoz

© bpost

9353F+1,50F - Rood:
C. Forlanini

© bpost

9364F+2F - Blauw:
A. Calmette

© bpost

9378F+4F - Bruin:
R. Koch

938/940 - Overlijden van Koning Albert I

1954

Uitgiftedatum: 17/02/1954**Buiten gebruik:** 30/09/1955**Drukprocedure:** Rasterdiepdruk**Afmetingen:** ± — 938+940: 27,83 x 38,26mm;
— 939: 38,26 x 27,83mm**Tanding:** 11½**Papier:** DP-P1**INFO:** Twintigste verjaardag van het overlijden van Koning Albert I. Oprichting van een monument te Namen.

© bpost

opmerking: Er zijn 2 variëteiten voor 939 en één voor 940

© bpost

9382F+50c - Oranjerood:
Standbeeld te Namen

© bpost

9404F+2F - Lichtblauw:
Monument

© bpost

9399F+4,50F - Zwart:
Marche-les-Dames**941/942 - Cijfer op heraldieke leeuw. Overdruk met waardeverandering: Nieuw type 849**

1954

Uitgiftedatum: 1/01/1954**Buiten gebruik:** Buiten gebruik**Drukprocedure:** typografie**Afmetingen:** ± 20,87 x 24,35mm**Tanding:** 13½ x 14**Papier:** DP-P1

© bpost

941

20c op 65c - Bruinviolet



© bpost

942

20c op 90c - Blauw

© bpost

943/945 - Politieke gevangenen te Breendonk.

1954

Uitgiftedatum: 1/04/1954**Buiten gebruik:** 30/09/1955**Drukprocedure:** Rasterdiepdruk**Afmetingen:** ± — 943+945: 27,83 x 38,26mm;
— 944: 38,26 x 27,83mm**Tanding:** 11½**INFO:** Inhoudiging van het nationaal monument voor de politieke gevangenen te Breendonk.

© bpost

opmerking: Er is een variëteit voor 944**Papier:** DP-P1

© bpost

7432F+1F - Rood:
Monument

© bpost

9444F+2F - Bruin: Fort
van Breendonk

© bpost

9459F+4,50F - Groen:
Monument

946/951 - Begijnhof van Brugge**1954****Uitgiftedatum: 15/05/1954****INFO:** Ten bate van de restauratie van het begijnhof van Brugge.

© bpost

Buiten gebruik: 30/09/1955**Drukprocedure: Rasterdiepdruk**

— 948/950: 27,83 x 38,26mm;

Afmetingen: ± — 946/947: 38,26 x 27,83mm;

— 951: 38,26 x 55,65mm

Tanding: 11½**Papier: DP-P1****opmerking: Er is een variëteit voor 951**

© bpost

94680c+20c - Groen:
Begijnhof

© bpost

9484F+2F - Violet:
Begijnhof

© bpost

9472F+1F - Karmijnroze:
Begijnhof

© bpost

9497F+3,50F - Rozepaars:
Begijnhof

© bpost

9519F+4,50F - Blauw:
O.-L.-V. van de
Wijngaard

© bpost

9508F+4F - Paarsbruin:
Begijnhof

952/954 - Rotary International

1954

Uitgiftedatum: 10/09/1954
Buiten gebruik: In gebruik
Drukprocedure: staaldiepdruk
Afmetingen: ± 38,26 x 27,83mm
Tanding: 11½
Papier: DP-P1

INFO: Vijftigste verjaardag van Rotary International en vijfde conferentie van de Europese afdelingen te Oostende.

© bpost



© bpost

952

20c - Rood:
Embleem en
kaart van Europa



© bpost

953

80c - Groen:
Mercurius en de zee



© bpost

954

4F - Blauw:
Embleem met twee
wereldhelften

955/960 - Tuberculosebestrijding.

1954

Uitgiftedatum: 1/12/1954
Buiten gebruik: 30/09/1955
Drukprocedure: staaldiepdruk
Afmetingen: ± — 955/958: 24,35 x 20,87mm;
 — 959/960: 38,26 x 27,83mm
Tanding: 11½
Papier: DP-P1

© bpost

Kinderhoofd



© bpost

955

20c+5c - Groen



© bpost

956

80c+20c - Zwartviolet



© bpost

957

1,20F+30c - Bruin



© bpost

958

1,50F+50c - Violet

De Blinde en de Lamme



© bpost

959

2F+75c Karmijnroze



© bpost

960

4F+1F - Blauw